

Monatsstatistik Milchmarkt

Veröffentlichungsdatum:
Bern, 11. Juni 2024

1 - Milchproduktion und Milchverwertung

- 1.1 Monatliche Milchproduktion
- 1.2 Milchverwertung nach Milchäquivalent
- 1.3 Milchverwertung nach Milchäquivalent (Grafik)

2 - Hergestellte Milchprodukte

- 2.1 Käseproduktion, monatlich und kumuliert
- 2.2 Käseproduktion, monatlich und kumuliert, Vorjahr
- 2.3 Käseproduktion (Grafiken)
- 2.4 Konsummilchproduktion / Butterproduktion
- 2.5 Milchspezialitäten
- 2.6 Milchpulver und Milchkondensat

3 - Export

- 3.1 Käseexport nach Produkten/Gruppen
- 3.2 Käseexport nach Ländern
- 3.3 Käseexport nach Ländern, Vorjahresmonat
- 3.4 Käseexport nach Ländern, kumuliert
- 3.5 Käseexport nach Ländern, kumuliert, Vorjahr
- 3.6 + 3.7 Käseexport total / ausgewählte Sorten, 3 Jahre (Grafiken)
- 3.8 Anteil Käseexport je Sorte (Grafiken)
- 3.9 Export andere Milchprodukte

April 2024

4 - Import

- 4.1 Käseimport nach Produkten/Gruppen
- 4.2 Käseimport nach Ländern
- 4.3 Käseimport nach Ländern, Vorjahresmonat
- 4.4 Käseimport nach Ländern, kumuliert
- 4.5 Käseimport nach Ländern, kumuliert, Vorjahr
- 4.6 + 4.7 Käseimport total / nach Kategorien, 3 Jahre (Grafiken)
- 4.8 Import andere Milchprodukte

5 - Milchprüfung

- 5.1 Statistische Masszahlen, Verteilung Keimzahl / Somatische Zellen / Gefrierpunkt
- 5.2 Öffentlich-rechtliche Bewertung Keimzahl
- 5.3 Öffentlich-rechtliche Bewertung Somatische Zellen
- 5.4 Öffentlich-rechtliche Bewertung Hemmstoffe
- 5.5 Öffentlich-rechtliche Bewertung Liefersperren
- 5.6 Privat-rechtliche Bewertung Keimzahl
- 5.7 Privat-rechtliche Bewertung Somatische Zellen
- 5.8 Privat-rechtliche Bewertung Hemmstoffe
- 5.9 Privat-rechtliche Bewertung Gefrierpunkt
- 5.10 Privat-rechtliche Bewertung Abzug/Zuschlag
- 5.11 + 5.12 Milchgehaltswerte nach Kanton
- 5.13 Milchprüfung anderer Säugetierarten (Büffel, Schafe, Ziegen)

Monatliche Milchproduktion 2024 (inkl. Zonenmilch Genf sowie Milch aus dem Fürstentum Liechtenstein)

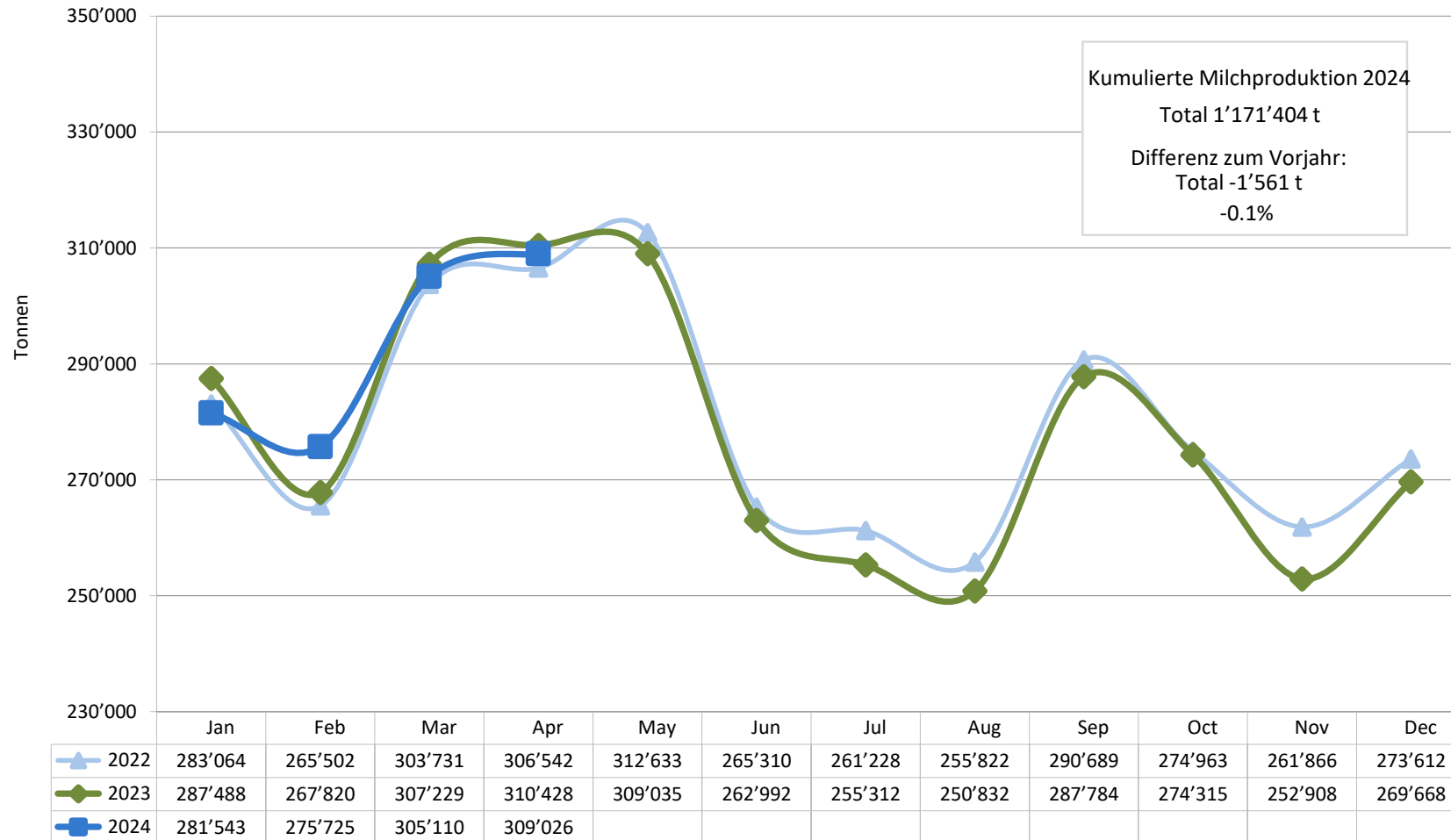

Milchverwertung nach Milchäquivalent

Milchverwertung (t) zu:	Monatliche Verwertung		Differenz zum Vorjahres-Monat		Kumulierte Verwertung		Differenz zur Vorjahresperiode	
	April 2023	April 2024	Differenz zum Vorjahres-Monat (%)		Jan. - Apr. 2023	Jan. - Apr. 2024	Differenz zur Vorjahresperiode (%)	
Käse	126'604	133'490	6'886	5.4	483'458	490'897	7'439	1.5
Quark	2'543	2'982	439	17.3	10'706	11'561	855	8.0
Konsummilch	29'059	29'972	913	3.1	118'667	119'752	1'085	0.9
Konsumrahm	22'121	23'382	1'261	5.7	94'452	93'605	-847	-0.9
Jogurt	9'422	10'145	723	7.7	39'474	40'466	992	2.5
übrige Frischmilchprod. (inkl. Speiseeis)	9'467	10'218	751	7.9	38'068	39'533	1'465	3.8
Dauermilchwaren	39'369	32'633	-6'736	-17.1	136'741	120'396	-16'345	-12.0
Butter	55'506	56'159	653	1.2	205'188	212'696	7'508	3.7
Andere Verwertung	16'337	10'045	-6'292	-38.5	46'211	42'498	-3'713	-8.0
Total Milchverwertung	310'428	309'026	-1'402	-0.5	1'172'965	1'171'404	-1'561	-0.1

Ein Milchäquivalent entspricht den Inhaltsstoffen von Eiweiss und Fett eines Kilogramms Milch (Anteil Eiweiss = 0.45 Äquivalent und Anteil Fett = 0.55 Äquivalent)

1 kg Vollmilch Past/UHT = 0.45 Eiweiss + 0.55 Fett = 1.00 Milchäquivalent

1 kg Magermilch Past/UHT = 0.45 Eiweiss + 0.05 Fett = 0.50 Milchäquivalent

1 kg Vollrahm Past/UHT = 0.30 Eiweiss + 4.80 Fett = 5.10 Milchäquivalent

Milchverwertung nach Milchäquivalent Apr. 2024
Total 309'026 Tonnen

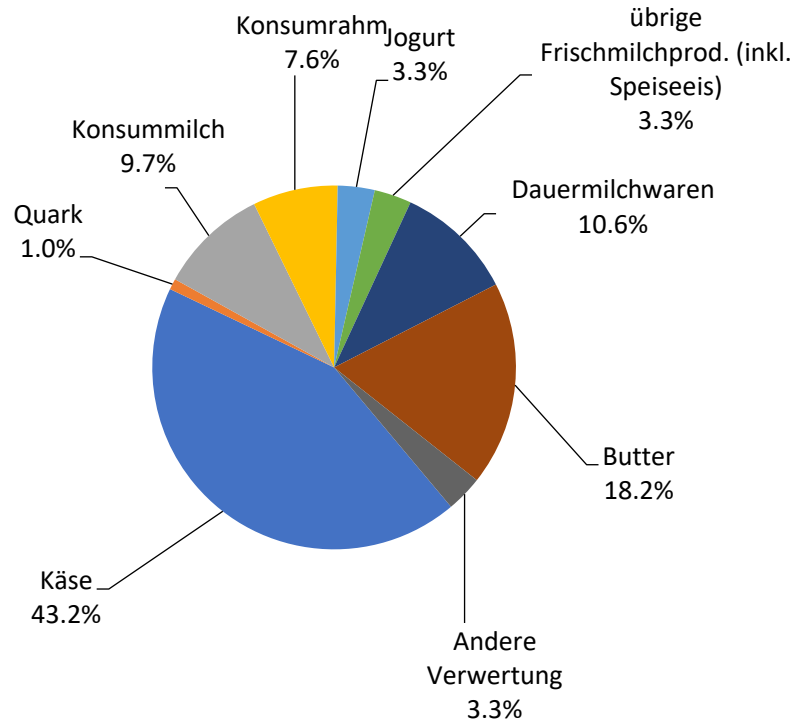

Milchverwertung nach Milchäquivalent Jan. - Apr. 2024
Total 1'171'404 Tonnen

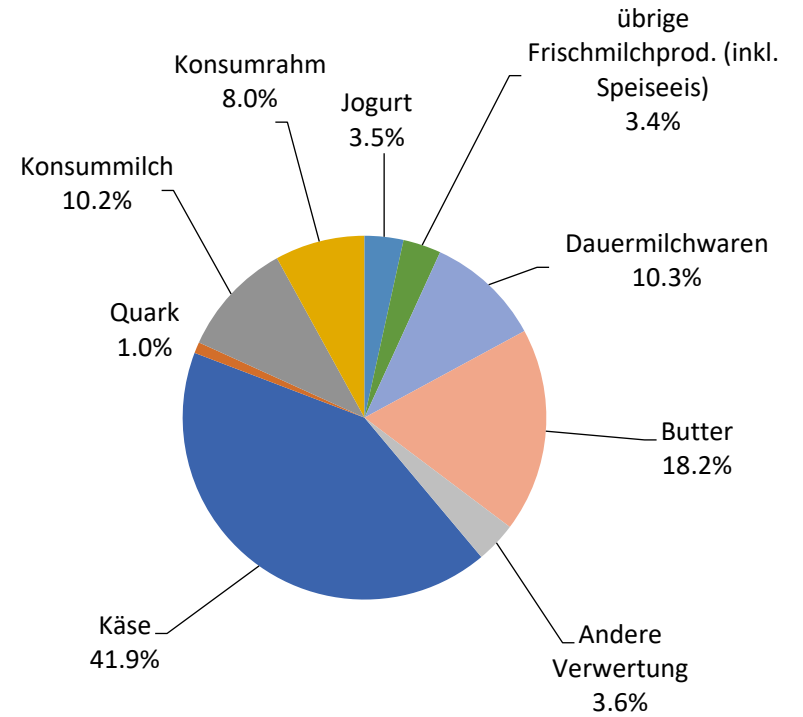

Käseproduktion 2024 kumuliert mit Vorjahresvergleich

(t)	Jan.	Feb.	März	April	Mai	Juni	Juli	Aug.	Sept.	Okt.	Nov.	Dez.	Kumuliert		Differenz zur Vorjahresperiode		
													2023	2024		(%)	
Quark	1'718	1'582	1'784	1'738										6'317	6'822	505	8.0
Mozzarella	2'075	1'900	2'195	2'288										8'149	8'458	309	3.8
Mascarpone	43	45	62	50										185	200	15	8.1
Übrige Frischkäse	1'347	1'269	1'491	1'553										5'669	5'660	-9	-0.2
Friskäse Total	5'183	4'796	5'532	5'629										20'320	21'140	820	4.0
Weisschimmelkäse, mager bis viertelfett														0	0	0	0.0
Weisschimmelkäse, halb- bis vollfett	63	61	57	61										241	242	1	0.4
Weisschimmelkäse, überfett	124	124	121	108										473	477	4	0.8
Blau-, Grünschimmelkäse	2	3	2	1										9	8	-1	-11.1
Tomme	150	143	173	178										608	644	36	5.9
Vacherin Mont-d'Or AOP	58	27	1	0										80	86	6	7.5
Andere Weichkäse mager, viertelfett	1	1	1	1										4	4	0	0.0
Andere Weichkäse, halb- bis vollfett	80	69	77	72										283	298	15	5.3
Andere Weichkäse, überfett	30	21	23	27										91	101	10	11.0
Weichkäse Total	508	449	455	448										1'789	1'860	71	4.0
Appenzeller* Käse	637	602	721	717										2'356	2'677	321	13.6
Tilsiter	248	190	196	212										703	846	143	20.3
Walliser Käse (inkl. Walliser Raclette AOP)	229	227	237	240										907	933	26	2.9
Schweizer Raclettekäse	1'262	993	1'239	1'350										4'627	4'844	217	4.7
Vacherin fribourgeois AOP	185	158	168	196										744	707	-37	-5.0
Tête de Moine, Fromage de Bellelay AOP	240	215	171	222										811	848	37	4.6
Jurakäse	65	72	66	51										263	254	-9	-3.4
Winzerkäse	1	2	1	3										10	7	-3	-30.0
Mutschli	50	53	54	48										211	205	-6	-2.8
Alpkäse halbhart	0	0	0	0										0	0	0	0.0
Bündner Bergkäse	94	86	89	83										350	352	2	0.6
Berg- und Schnittkäse halbhart	197	192	216	265										874	870	-4	-0.5
St. Paulin Suisse	15	13	16	15										67	59	-8	-11.9
Schweizer Edamer	2	1	2	1										8	6	-2	-25.0
Kaltgereifte Käse	5	10	30	29										116	74	-42	-36.2
Halbhartkäse mit Schimmelbildung	11	12	14	14										51	51	0	0.0
Conveniencekäse	64	59	66	87										309	276	-33	-10.7
Industrieware	700	777	785	963										2'246	3'225	979	43.6
Andere Halbhartkäse, mager bis viertelfett	71	47	45	70										323	233	-90	-27.9
Andere Halbhartkäse, halb- bis vollfett	934	877	978	1'025										3'930	3'814	-116	-3.0
Andere Halbhartkäse, überfett	651	643	672	688										2'252	2'654	402	17.9
Halbhartkäse Total	5'661	5'229	5'766	6'279										21'158	22'935	1'777	8.4
Emmentaler AOP	1'098	1'054	1'073	1'039										4'817	4'264	-553	-11.5
Switzerland Swiss	521	503	566	585										2'202	2'175	-27	-1.2
Gruyère AOP	2'429	2'383	2'661	2'968										10'801	10'441	-360	-3.3
Alpkäse hart	0	0	0	0										0	0	0	0.0
Andere Hartkäse, mager bis viertelfett	235	226	350	334										937	1'145	208	22.2
Andere Hartkäse, halb- bis vollfett	525	481	523	475										2'125	2'004	-121	-5.7
Andere Hartkäse, überfett	11	4	10	16										36	41	5	13.9
Hartkäse Total	4'819	4'651	5'183	5'417										20'918	20'070	-848	-4.1
Sbrinz AOP	133	142	155	156										555	586	31	5.6
Extra Hartkäse Total	133	142	155	156										555	586	31	5.6
Reiner Ziegenkäse	56	66	94	107										329	323	-6	-1.8
Reiner Schafkäse	28	32	38	42										151	140	-11	-7.3
Reiner Büffelkäse	21	11	14	13										81	59	-22	-27.2
Spezialprodukte Total	105	109	146	162										561	522	-39	-7.0
Total alle Käsesorten	16'409	15'376	17'237	18'091										65'301	67'113	1'812	2.8

* inkl. Lokalspezialitäten

** inkl. Industrieware und Lokalspezialitäten

Käseproduktion 2023

(t)	Jan.	Feb.	März	April	Mai	Juni	Juli	Aug.	Sept.	Okt.	Nov.	Dez.	Kumuliert 2023
Quark	1'577	1'506	1'818	1'416	1'746	1'649	1'478	1'668	1'568	1'545	1'576	1'465	19'012
Mozzarella	1'944	1'888	2'351	1'966	2'427	2'461	2'229	2'303	2'043	2'015	1'998	1'824	25'449
Mascarpone	42	39	60	44	51	48	44	45	43	44	47	79	586
Übrige Frischkäse	1'452	1'343	1'546	1'328	1'515	1'336	1'230	1'266	1'207	1'280	1'236	1'135	15'874
Frischkäse Total	5'015	4'776	5'775	4'754	5'739	5'494	4'981	5'282	4'861	4'884	4'857	4'503	60'921
Weisschimmelkäse, mager bis viertelfett	0												0
Weisschimmelkäse, halb- bis vollfett	67	52	68	54	64	57	61	63	60	67	61	52	726
Weisschimmelkäse, überfett	118	116	134	105	107	100	110	132	140	182	141	108	1'493
Blau-, Grünschimmelkäse	2	2	3	2	2	2	4	4	3	3	4	2	33
Tomme	141	138	190	139	194	195	170	170	151	151	160	128	1'927
Vacherin Mont-d'Or AOP	53	25	2	0	0	0	0	54	105	92	97	73	501
Anderer Weichkäse mager, viertelfett	1	1	1	1	1	1	1	1	2	1	1	1	14
Anderer Weichkäse, halb- bis vollfett	73	64	77	69	76	68	68	81	82	89	82	66	895
Anderer Weichkäse, überfett	28	17	23	23	23	17	28	22	22	31	32	18	284
Weichkäse Total	483	415	498	393	467	440	442	527	565	617	578	448	5'873
Appenzeller* Käse	561	534	603	658	675	729	663	743	628	625	632	696	7'747
Tilsiter	169	161	203	170	182	201	166	170	224	226	211	228	2'311
Walliser Käse (inkl. Walliser Raclette AOP)	217	205	243	242	245	163	101	86	430	101	212	159	2'511
Schweizer Raclettekäse	1'086	977	1'243	1'321	1'637	1'619	1'536	1'653	1'609	1'504	1'265	1'261	16'711
Vacherin fribourgeois AOP	217	181	186	160	206	221	289	307	373	316	276	190	2'922
Tête de Moine, Fromage de Belval AOP	241	191	161	218	264	270	296	308	294	288	246	271	3'048
Jurakäse	63	68	74	58	57	35	35	36	32	34	41	41	574
Winzerkäse	2	2	4	2	1	2	1	0	2	4	2	1	23
Mutschli	47	55	61	48	57	60	47	69	147	77	63	55	786
Alpkäse halbhart	0	0	0	0	13	59	61	153	1'731	116	9	0	2'142
Bündner Bergkäse	93	80	91	86	95	62	38	22	37	61	71	90	826
Berg- und Schnittkäse halbhart	221	195	245	213	237	159	141	141	156	160	179	175	2'222
St. Paulin Suisse	15	15	21	16	23	18	18	18	19	19	25	16	223
Schweizer Edamer	2	2	2	2	2	2	3	2	1	2	5	2	29
Kaltgeräufte Käse	26	27	33	30	30	20	11	8	18	7	4	5	219
Halbhartkäse mit Schimmelbildung	11	14	15	11	21	23	5	7	26	13	16	13	175
Conveniencekäse	45	99	101	64	65	62	68	39	75	58	82	66	824
Industrieware	574	541	568	563	539	415	544	494	455	747	781	694	6'915
Anderer Halbhartkäse, mager bis viertelfett	58	65	108	92	38	7	7	22	9	32	45	40	523
Anderer Halbhartkäse, halb- bis vollfett	1'057	894	1'029	950	954	757	809	798	942	1'061	925	869	11'045
Anderer Halbhartkäse, überfett	551	518	622	561	571	533	498	492	552	564	631	570	6'663
Halbhartkäse Total	5'256	4'824	5'613	5'465	5'912	5'419	5'337	5'567	7'761	6'126	5'668	5'491	68'439
Emmentaler AOP	1'239	1'155	1'235	1'188	1'274	1'025	1'047	1'067	1'068	1'092	1'007	994	13'391
Switzerland Swiss	491	560	583	568	631	574	451	449	470	437	389	395	5'998
Gruyère AOP	2'601	2'405	2'704	3'091	3'031	2'401	2'225	1'993	2'213	2'300	2'037	2'343	29'344
Alpkäse hart				10	42	34	174	1'217	268	25			1'770
Anderer Hartkäse, mager bis viertelfett	184	173	262	318	266	237	78	69	73	182	172	270	2'284
Anderer Hartkäse, halb- bis vollfett	532	447	622	524	486	439	410	396	445	519	418	483	5'721
Anderer Hartkäse, überfett	10	8	10	8	9	22	18	21	31	21	21	25	205
Hartkäse Total	5'057	4'748	5'416	5'697	5'707	4'740	4'267	4'166	5'507	4'829	4'069	4'510	58'713
Sbrinz AOP	128	143	149	135	165	144	91	85	101	123	128	123	1'532
Extra Hartkäse Total	128	143	149	135	165	144	91	85	101	140	128	123	1'532
Reiner Ziegenkäse	54	65	101	109	119	101	89	87	173	95	64	52	1'109
Reiner Schafkäse	29	33	44	45	49	38	29	23	26	26	20	22	384
Reiner Büffelkäse	18	18	33	12	20	29	24	34	32	13	34	22	289
Spezialprodukte Total	101	116	178	166	188	168	142	144	231	134	118	96	1'782
Total alle Käsesorten	16'040	15'022	17'629	16'610	18'178	16'405	15'260	15'771	19'026	16'730	15'418	15'171	197'260

* inkl. Lokalspezialitäten
 ** inkl. Industrieware und Lokalspezialitäten

Käseproduktion

April 2024 im Vergleich zum Vorjahresmonat

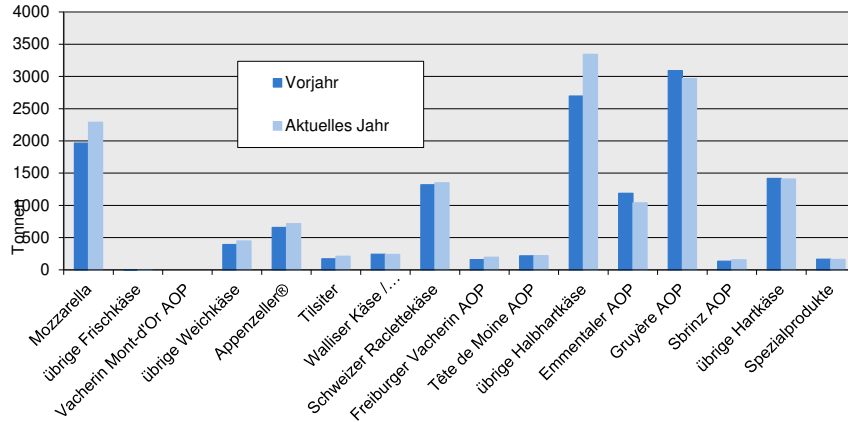

Kumuliert im Vergleich zur Vorjahresperiode
Januar - April 2024

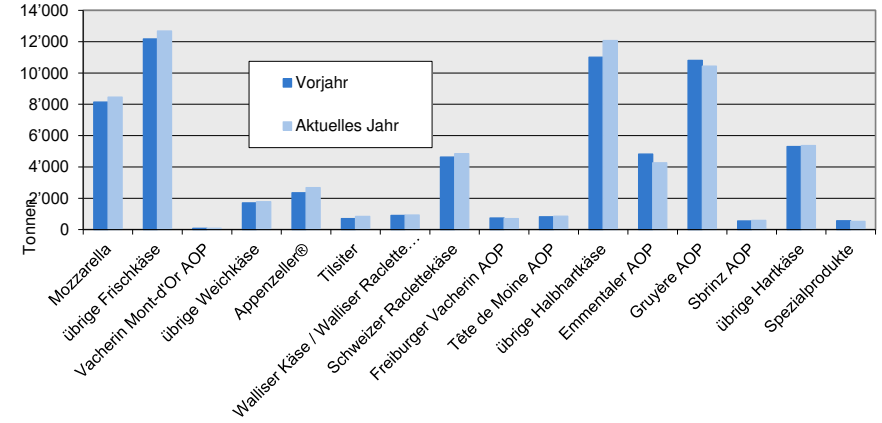

Januar - April 2024

Total 67'113 Tonnen

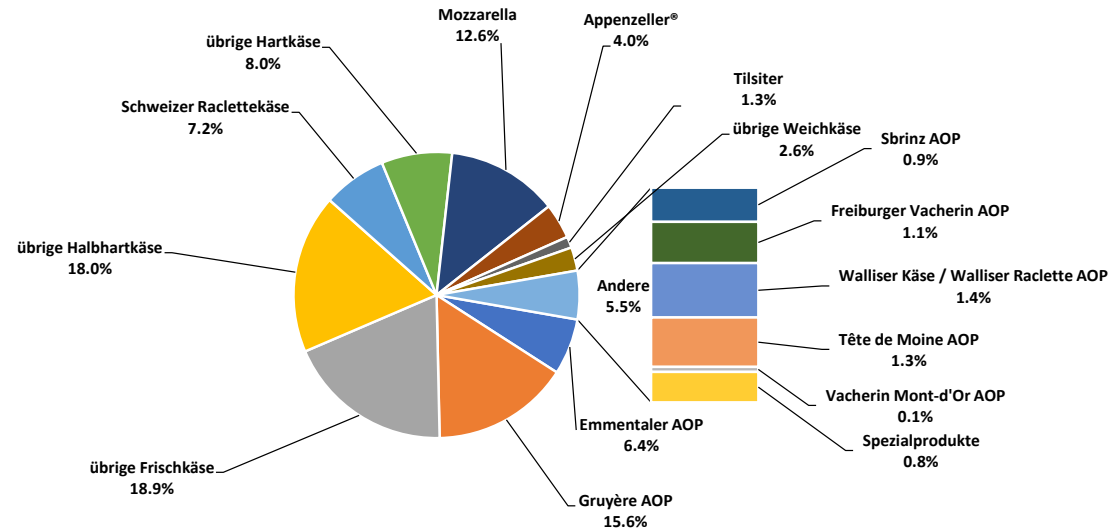

Konsummilchproduktion

Milchart (t)	Monatliche Produktion		Differenz zum Vorjahres-Monat		Kumulierte Produktion		Differenz zur Vorjahresperiode	
	April 2023	April 2024	Differenz zum Vorjahres-Monat (%)		Jan. - Apr. 2023	Jan. - Apr. 2024	Differenz zur Vorjahresperiode (%)	
Rohmilch	739	717	-22	-3.0	1'782	1'745	-37	-2.1
Fettangereicherte Milch past	2	3	1	50.0	12	11	-1	-8.3
Fettangereicherte Milch UHT	22	22	0	0.0	106	101	-5	-4.7
Vollmilch past.	2'867	2'988	121	4.2	12'461	12'313	-148	-1.2
Vollmilch UHT	1'323	1'309	-14	-1.1	4'915	5'045	130	2.6
Standardisierte Vollmilch past. 35g	2'687	2'887	200	7.4	11'776	11'908	132	1.1
Standardisierte Vollmilch UHT 35g	12'266	12'877	611	5.0	47'983	49'377	1'394	2.9
teilentrahmte Milch past.	4'004	4'127	123	3.1	17'162	16'880	-282	-1.6
teilentrahmte Milch UHT	9'253	8'901	-352	-3.8	39'937	39'242	-695	-1.7
Trinkmagermilch past.	28	307	279	996.4	114	1'300	1'186	1040.4
Trinkmagermilch UHT	543	480	-63	-11.6	2'196	2'097	-99	-4.5
Total Konsummilch	33'734	34'618	884	2.6	138'444	140'019	1'575	1.1

Butterproduktion *

(t)	Monatliche Produktion		Differenz zum Vorjahres-Monat		Kumulierte Produktion		Differenz zur Vorjahresperiode	
	April 2023	April 2024	Differenz zum Vorjahres-Monat (%)		Jan. - Apr. 2023	Jan. - Apr. 2024	Differenz zur Vorjahresperiode (%)	
Total Butterproduktion	4'615	4'646	31	0.7	17'117	17'789	672	3.9

* Die Daten enthalten die Mengen Fertigprodukte sämtlicher Buttersorten und aller Butterhersteller in der Schweiz.

Produktion von Milchspezialitäten

Konsumrahm

(t)	Monatliche Produktion		Differenz zum Vorjahres-Monat		Kumulierte Produktion		Differenz zur Vorjahresperiode	
	April 2023	April 2024		(%)	Jan. - Apr. 2023	Jan. - Apr. 2024		(%)
Doppelrahm	59	81	22	37.3	253	304	51	20.2
Vollrahm 35%	2'736	2'867	131	4.8	11'965	11'520	-445	-3.7
Halbrahm	1'005	1'168	163	16.2	4'691	4'773	82	1.7
Kaffeerahm	1'338	1'393	55	4.1	5'498	5'411	-87	-1.6
Total Konsumrahm	5'138	5'509	371	7.2	22'407	22'008	-399	-1.8

Andere Milchspezialitäten

(t)	Monatliche Produktion		Differenz zum Vorjahres-Monat		Kumulierte Produktion		Differenz zur Vorjahresperiode	
	April 2023	April 2024		(%)	Jan. - Apr. 2023	Jan. - Apr. 2024		(%)
Sauermilch	52	49	-3	-5.8	175	172	-3	-1.7
Sauerrahm	289	397	108	37.4	1'411	1'442	31	2.2
Dessertprodukte	930	1'072	142	15.3	4'152	4'255	103	2.5
Milchgetränke	6'952	8'597	1'645	23.7	28'946	32'049	3'103	10.7
Jogurt	11'450	12'558	1'108	9.7	49'107	50'565	1'458	3.0
Kefir	16	22	6	37.5	66	84	18	27.3
Speiseeis	4'219	1'796	-2'423	-57.4	9'900	6'924	-2'976	-30.1
Total andere Milchspezialitäten	23'908	24'491	583	2.4	93'757	95'491	1'734	1.8

Produktion Milchpulver und Milchkondensat

(t)	Monatliche Produktion		Differenz zum Vorjahres-Monat		Kumulierte Produktion		Differenz zur Vorjahresperiode	
	April 2023	April 2024	Differenz zum Vorjahres-Monat (%)		Jan. - Apr. 2023	Jan. - Apr. 2024	Differenz zur Vorjahresperiode (%)	
Vollmilchpulver	1'688	1'340	-348	-20.6	5'743	4'222	-1'521	-26.5
Teilentrahmtes Milchpulver	287	484	197	68.6	1'531	1'709	178	11.6
Fettangereichertes Milchpulver, Rahmpulver	63	25	-38	-60.3	226	146	-80	-35.4
Magermilchpulver	3'749	3'023	-726	-19.4	12'728	11'952	-776	-6.1
Buttermilchpulver	24	10	-14	-58.3	122	109	-13	-10.7
Molkenpulver	122	0	-122	-100.0	470	341	-129	-27.4
Milchkondensat	89	175	86	96.6	764	672	-92	-12.0
Total Milchpulver und Milchkondensat	6'022	5'057	-965	-16.0	21'584	19'151	-2'433	-11.3

Käseexport nach Produkten/Gruppen

Käsesorte / Kategorie (t)	Monatliche Exporte		Differenz zum Vorjahres-Monat		Kumulierte Exporte		Differenz zur Vorjahresperiode	
	April 2023	April 2024		(%)	Jan. - Apr. 2023	Jan. - Apr. 2024		(%)
Mascarpone, Ricotta Romana	2.7	14.9	12.1	445.8	21.4	44.9	23.5	110.0
Mozzarella	55.0	54.2	-0.7	-1.3	203.5	233.1	29.6	14.5
Anderer Frischkäse / Quark	748.0	1'118.0	370.1	49.5	3'248.3	3'854.7	606.4	18.7
Total Frischkäse / Quark	805.7	1'187.1	381.5	47.3	3'473.2	4'132.7	659.6	19.0
Vacherin Mont-d'Or AOP		36.6	36.6	0.0	9.4	69.7	60.3	644.2
Anderer Weichkäse	19.7	26.0	6.3	32.2	133.2	130.3	-2.9	-2.2
Total Weichkäse	19.7	62.6	42.9	218.0	142.5	200.0	57.5	40.3
Appenzeller®	327.0	336.1	9.1	2.8	1'366.4	1'366.3	-0.1	0.0
Tilsiter	15.6	10.5	-5.1	-32.6	56.5	46.8	-9.8	-17.3
Raclette	64.8	79.5	14.7	22.8	384.6	386.7	2.1	0.5
Vacherin Fribourgeois AOP	13.2	13.2	0.0	-0.2	109.2	109.6	0.4	0.4
Tete de Moine AOP	81.6	110.9	29.3	35.9	493.8	552.6	58.7	11.9
Anderer Halbhartkäse < 45%	306.6	498.0	191.4	62.4	1'436.3	1'881.3	445.0	31.0
Anderer Halbhartkäse vollfett	404.6	438.5	33.9	8.4	1'865.6	1'941.4	75.8	4.1
Anderer Hartkäse >= 55%	155.7	241.8	86.1	55.3	717.6	815.4	97.8	13.6
Total Halbhartkäse	1'369.0	1'728.5	359.5	26.3	6'430.0	7'100.0	670.0	10.4
Emmentaler AOP	611.0	862.7	251.7	41.2	2'962.2	2'894.5	-67.7	-2.3
Gruyère AOP	819.7	1'041.7	222.1	27.1	3'739.8	4'210.4	470.6	12.6
Sbrinz AOP	4.6	6.1	1.5	33.6	15.5	16.5	1.0	6.4
Switzerland Swiss	308.2	269.6	-38.6	-12.5	1'163.9	1'385.1	221.2	19.0
Anderer Hartkäse < 45% FIT	329.0	486.3	157.3	47.8	1'317.4	1'699.4	382.0	29.0
Anderer Hartkäse vollfett	162.6	182.9	20.3	12.5	704.1	659.8	-44.4	-6.3
Anderer Hartkäse >= 55% FIT	6.9	4.2	-2.8	-40.1	38.6	18.5	-20.1	-52.0
Total Hartkäse	2'241.9	2'853.5	611.6	27.3	9'941.5	10'884.3	942.8	9.5
Schmelzkäse	67.0	55.6	-11.5	-17.1	258.3	249.0	-9.2	-3.6
Anderer Käse	247.5	245.1	-2.4	-1.0	1'001.8	1'242.5	240.7	24.0
Fertigfondue	121.0	146.4	25.4	21.0	796.3	761.4	-34.9	-4.4
Total	4'871.8	6'278.7	1'406.9	28.9	22'043.5	24'569.9	2'526.4	11.5

Quelle: Bundesamt für Zoll und Grenzsicherheit BAZG

Käseexport nach Ländern

April 2024

(t)	Mascarpone, Ricotta Romana	Mozzarella	Andere Frischkäse / Quark	Total Frischkäse / Quark	Vacherin Mont-d'Or AOP	Andere Weichkäse	Total Weichkäse	Appenzeller*	Tilsiter	Radette	Vacherin Fribourgeois AOP	Tête de Moine AOP	Andere Halbhartkäse < 45% FIT	Andere Halbhartkäse vollfett	Andere Halbhartkäse ≥ 55% FIT	Total Halbhartkäse	Emmentaler AOP	Gruyère AOP	Sbrinz AOP	Switzerland Swiss	Andere Hartkäse < 45% FIT	Andere Hartkäse vollfett	Andere Hartkäse ≥ 55% FIT	Total Hartkäse	Schmelzkäse	Andere Käse	Fertigfondue	Total
Deutschland	15	54	865	934	0	10	10	258	10	19	4	44	399	375	138	1'246	119	274	0			82	3	478	0	218	7	2'894
Frankreich	0	0	1	1	0	6	6	54	0	8	9	33	17	10	43	173	47	103	1	0	110	16		278	1	10	8	477
Italien			158	158		0	0	1		2		0	81	0	3	88	556	16	4	21	298	31		925	45	2	4	1'221
BeNeLux					0	0	0	7	0	7	0	3		8	21	46	41	63				4		107	7	0	49	209
Grossbritannien			40	40		1	1	0		4	0	0		3	5	12	2	52		0		4	0	59		0	2	113
Spanien / Portugal								3		0		9				12	7	15			76	1		99			5	117
Übriges Europa		0	16	16	37	2	39	8	0	7	0	17		34	29	95	11	33	1	3	1	15	1	64	0	6	3	223
Total Europa	15	54	1'079	1'148	37	20	56	330	10	47	13	107	497	430	238	1'672	782	556	6	24	486	152	4	2'010	53	237	78	5'254
Kanada								1	0	2		0		1	2	7	39	112		30		2		184	2		25	218
USA					0	0	0	4	0	21	0	2	1	5	2	34	15	298	0	212		17	0	543		3	6	587
Andere (ausserhalb Europa)			39	39		6	6	1	0	10		2		2	0	16	26	75	0	3	0	12		117		5	37	220
Total andere Länder			39	39		6	6	6	0	33	0	4	1	9	4	56	80	486	0	246	0	31	0	844	2	8	68	1'025
Total	15	54	1'118	1'187	37	26	63	336	11	80	13	111	498	439	242	1'729	863	1'042	6	270	486	183	4	2'853	56	245	146	6'279

* Aus Datenschutzgründen sind Käseexporte mit weniger als drei Exporteuren nicht nach Ländern zugeordnet

Quelle: Bundesamt für Zoll und Grenzsicherheit BAZG

Käseexport nach Ländern

April 2023

(t)	Mascarpone, Ricotta Romana	Mozzarella	Andere Frischkäse / Quark	Total Frischkäse / Quark	Vacherin Mont-d'Or AOP	Andere Weichkäse	Total Weichkäse	Appenzeller®	Tilsiter	Raclette	Vacherin Fribourgeois AOP	Tête de Moine AOP	Andere Halbhartkäse < 45% FIT	Andere Halbhartkäse vollfett	Andere Halbhartkäse ≥ 55% FIT	Total Halbhartkäse	Emmentaler AOP	Gruyère AOP	Sbrinz AOP	Switzerland Swiss	Andere Hartkäse < 45% FIT	Andere Hartkäse vollfett	Andere Hartkäse ≥ 55% FIT	Total Hartkäse	Schmeizkäse	Andere Käse	Fertigfondue	Total
Deutschland	3	36	649	688		8	8	242	14	25	1	20	219	321	89	931	98	233	0	0	3	51	6	391	0	214	4	2'237
Frankreich		0	1	1		8	8	56	0	2	10	35	3	9	37	151	34	78	1		65	23		201	0	10	8	379
Italien			42	42		0	0	3		2	0	0	81	19	1	107	343	15	3	23	237	32	0	654	55	4	2	862
BeNeLux						0	0	8	0	5	1	4	3	11	7	38	45	48	0	0	21	1	0	116	6	0	37	197
Grossbritannien			20	20		1	1	0		6	0	0		1	4	11	2	71				3		76		0	2	110
Spanien / Portugal			2	2				3		0		7				10	6	10	0	0		1		18			3	33
Übriges Europa		11	0	12		2	2	6	0	6	0	12	0	33	14	71	7	28		9	2	26	0	73		16	2	175
Total Europa	3	48	713	764		18	18	318	14	45	12	78	306	394	152	1'319	535	483	4	34	329	138	7	1'530	61	243	57	3'993
Kanada								2	0	1	1	1		3	3	11	46	127		15		2		190	5		44	249
USA						0	0	6	0	10	0	1	1	5	1	24	18	157	0	259		21	0	455		2	3	484
Andere (ausserhalb Europa)		7	35	42		1	1	1	1	8	0	1		3	0	15	12	52	0			3		67	1	2	17	146
Total andere Länder		7	35	42		2	2	9	1	19	1	3	1	11	4	50	76	336	0	275		25	0	712	6	4	64	879
Total	3	55	748	806		20	20	327	16	65	13	82	307	405	156	1'369	611	820	5	308	329	163	7	2'242	67	247	121	4'872

* Aus Datenschutzgründen sind Käseexporte mit weniger als drei Exporteuren nicht nach Ländern zugeordnet

Quelle: Bundesamt für Zoll und Grenzsicherheit BAZG

Käseexport nach Ländern

Jan. - Apr. 2024

(t)	Mascarpone, Ricotta Romana	Mozzarella	Andere Frischkäse / Quark	Total Frischkäse / Quark	Vacherin Mont-d'Or AOP	Andere Weichkäse	Total Weichkäse	Appenzeller®	Tilsiter	Raclette	Vacherin Fribourgeois AOP	Tête de Moine AOP	Andere Halbhartkäse < 45% FIT	Andere Halbhartkäse vollfett	Andere Halbhartkäse ≥ 55% FIT	Total Halbhartkäse	Emmentaler AOP	Gruyère AOP	Sbrinz AOP	Switzerland Swiss	Andere Hartkäse < 45% FIT	Andere Hartkäse vollfett	Andere Hartkäse ≥ 55% FIT	Total Hartkäse	Schmelzkäse	Andere Käse	Fertigfondue	Total
Deutschland	45	173	3'131	3'349	0	71	71	1'067	42	116	16	273	1'652	1'640	429	5'234	620	1'099	1	1	2	305	8	2'036	3	1'016	78	11'788
Frankreich	0	0	4	4	14	31	45	183	1	46	84	138	27	42	134	655	161	420	3	0	373	48	2	1'007	9	114	38	1'872
Italien			393	393		0	0	7	0	12	0	4	182	34	11	250	1'605	84	10	89	1'109	97	1	2'995	199	7	22	3'866
BeNeLux			58	58	0	0	0	29	0	28	4	24	0	18	66	170	138	206	0	2		13		360	21	12	241	862
Grossbritannien		37	87	124	0	3	3	1		24	1	1		9	12	48	10	299	0	0		15	2	325	0	4	26	529
Spanien / Portugal								9	0	2	0	27	18	0		56	21	61	0		191	7		280	1	1	63	400
Übriges Europa	0	6	25	31	55	8	63	38	0	31	1	64	0	137	136	407	38	163	1	47	5	86	4	344	0	28	44	918
Total Europa	45	216	3'698	3'959	69	114	183	1'335	44	257	106	531	1'879	1'879	788	6'819	2'595	2'330	16	140	1'680	570	18	7'347	233	1'180	513	20'235
Kanada					0	0	1	4	0	8	1	1		4	6	24	120	328		92		4		544	14		100	682
USA					0	2	2	21	0	84	2	12	2	42	13	177	110	1'292	0	1'136		59	0	2'597	1	15	29	2'822
Andere (ausserhalb Europa)		17	156	173	0	15	15	6	2	38	1	9	0	16	9	79	70	260	0	17	20	28	1	396	2	47	119	831
Total andere Länder		17	156	173	1	16	17	32	3	129	4	22	2	62	27	281	300	1'880	0	1'246	20	90	1	3'537	16	62	248	4'335
Total	45	233	3'855	4'133	70	130	200	1'366	47	387	110	553	1'881	1'941	815	7'100	2'894	4'210	16	1'385	1'699	660	19	10'884	249	1'242	761	24'570

* Aus Datenschutzgründen sind Käseexporte mit weniger als drei Exporteuren nicht nach Ländern zugeordnet
Quelle: Bundesamt für Zoll und Grenzsicherheit BAZG

Käseexport nach Ländern

Jan. - Apr. 2023

(t)	Mascarpone, Ricotta Romana	Mozzarella	Andere Frischkäse / Quark	Total Frischkäse / Quark	Vacherin Mont-d'Or AOP	Andere Weichkäse	Total Weichkäse	Appenzeller®	Tilsiter	Raclette	Vacherin Fribourgeois AOP	Tête de Moine AOP	Andere Halbhartkäse < 45% FIT	Andere Halbhartkäse vollfett	Andere Halbhartkäse ≥ 55% FIT	Total Halbhartkäse	Emmentaler AOP	Gruyère AOP	Sbrinz AOP	Switzerland Swiss	Andere Hartkäse < 45% FIT	Andere Hartkäse vollfett	Andere Hartkäse ≥ 55% FIT	Total Hartkäse	Schmeizkäse	Andere Käse	Fertigfondue	Total
Deutschland	21	147	2'747	2'915	0	75	75	1'046	48	94	12	266	829	1'534	444	4'274	587	1'018	1	1	13	265	34	1'918	3	730	53	9'968
Frankreich		0	4	4	9	35	44	197	2	45	82	121	21	35	126	629	173	514	4	0	306	72	1	1'069	11	101	53	1'911
Italien		0	219	219		1	1	7		12	0	5	453	56	4	536	1'636	72	8	67	695	108	0	2'587	194	10	15	3'561
BeNeLux			0	0	0	0	0	35	0	39	7	15	3	22	36	156	200	231	0	2	257	7	0	697	25	12	224	1'115
Grossbritannien		3	121	124		2	2	3	1	30	1	1		6	13	54	14	273				20		307		4	23	514
Spanien / Portugal			6	6		0	0	9	0	2	0	27	0	0		37	23	53	0	0	40	6		122	1	0	45	212
Übriges Europa		19	7	25		11	11	36	1	43	1	45	129	175	74	504	32	118	1	74	6	119	1	352	1	41	45	979
Total Europa	21	168	3'104	3'294	9	123	132	1'332	52	265	103	479	1'435	1'828	696	6'191	2'664	2'279	15	144	1'317	598	37	7'053	233	898	459	18'260
Kanada					0	0	1	5	1	17	4	2		7	8	44	133	309		62		7	0	510	18		142	714
USA					0	1	1	25	0	61	1	7	1	23	6	124	106	967	0	952		72	1	2'099	1	13	38	2'276
Andere (ausserhalb Europa)		35	144	179		8	8	5	4	41	1	6		8	8	71	59	185	0	7	0	27	1	279	6	91	158	793
Total andere Länder		35	144	179	1	10	10	34	4	119	6	15	1	38	21	239	298	1'461	1	1'020	0	106	2	2'888	25	104	337	3'784
Total	21	204	3'248	3'473	9	133	143	1'366	57	385	109	494	1'436	1'866	718	6'430	2'962	3'740	15	1'164	1'317	704	39	9'941	258	1'002	796	22'043

* Aus Datenschutzgründen sind Käseexporte mit weniger als drei Exporteuren nicht nach Ländern zugeordnet

Quelle: Bundesamt für Zoll und Grenzsicherheit BAZG

Export ab 2020 - Mittelwert der letzten 12 Monate

Total Käseexport (inkl. Fertigfondue und Schmelzkäse)

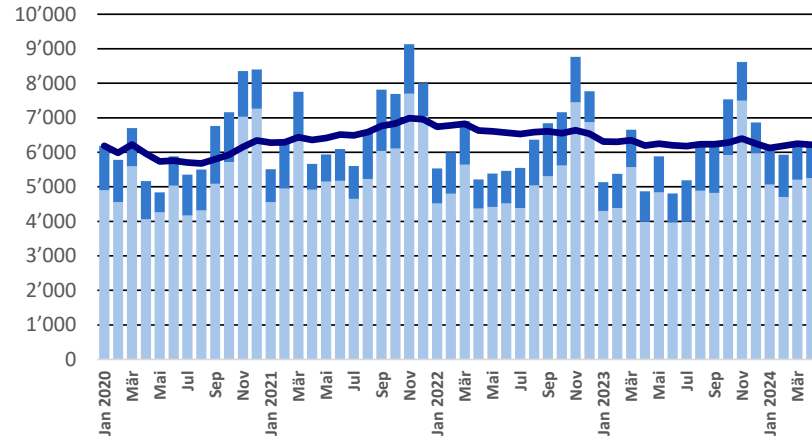

Emmentaler AOP

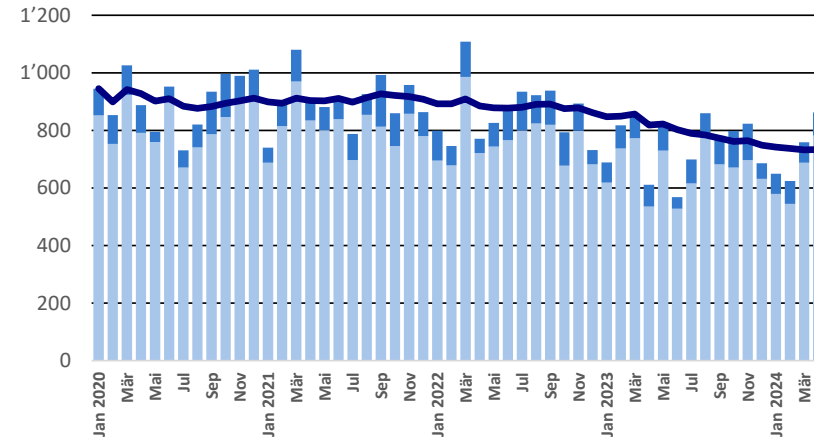

Gruyère AOP

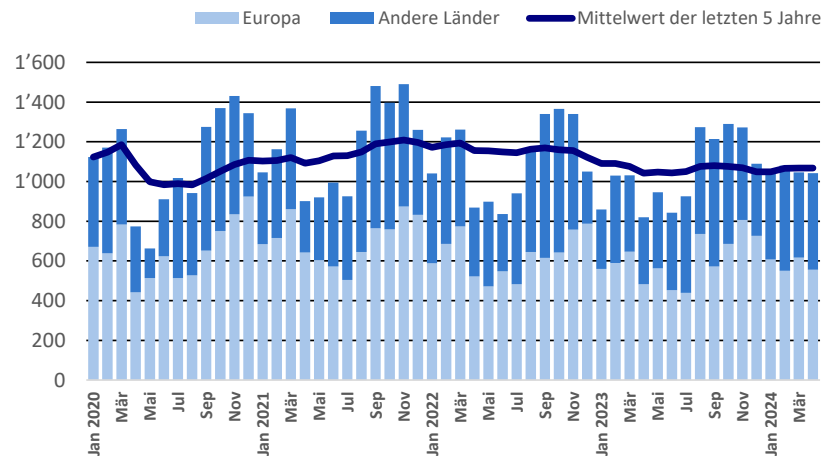

Sbrinz AOP

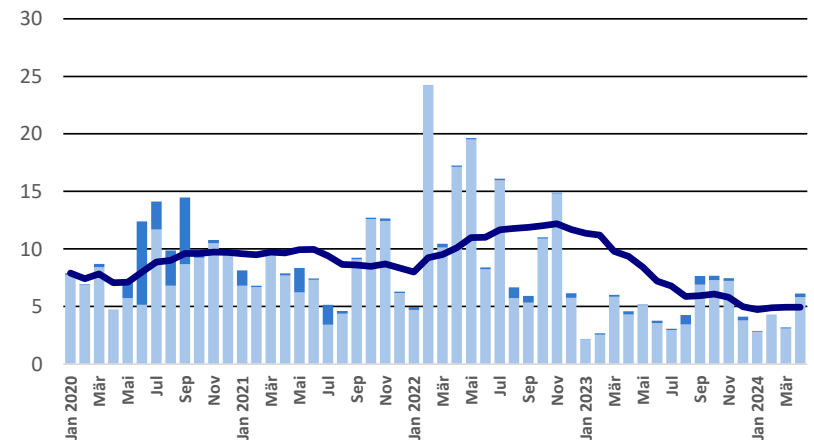

Export ab 2020 - Mittelwert der letzten 12 Monate

Switzerland Swiss

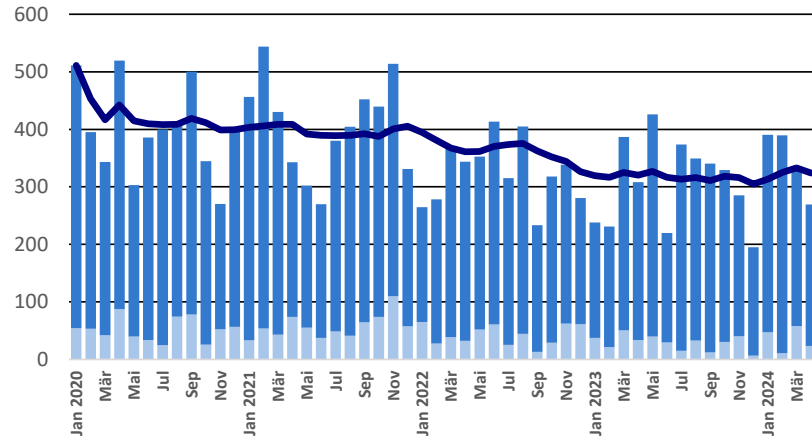

Appenzeller®

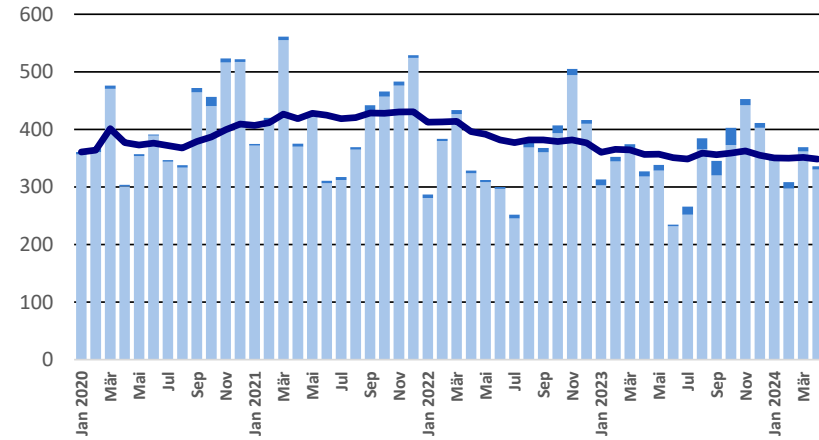

Tête de Moine AOP

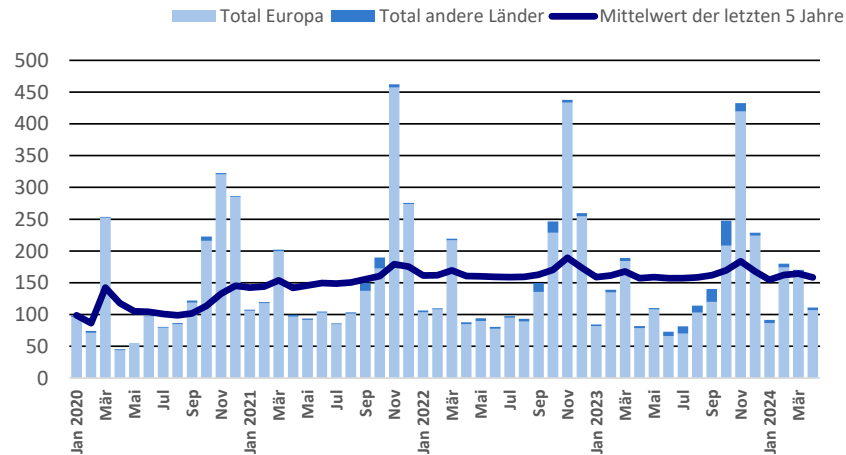

Raclette Suisse

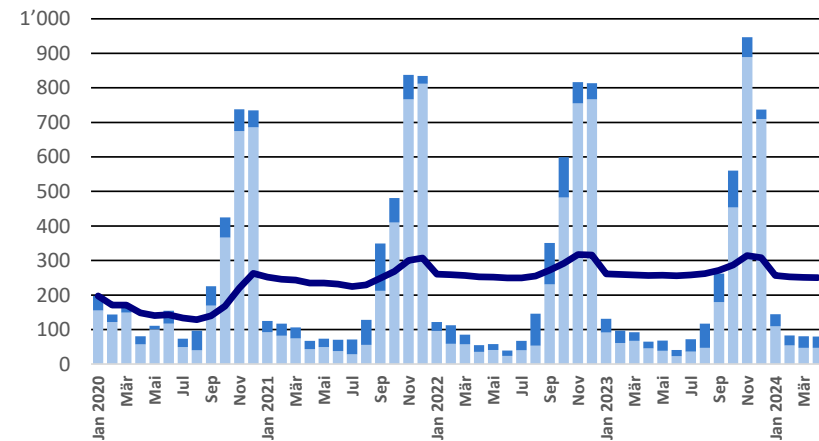

Export ab 2020 - Mittelwert der letzten 12 Monate

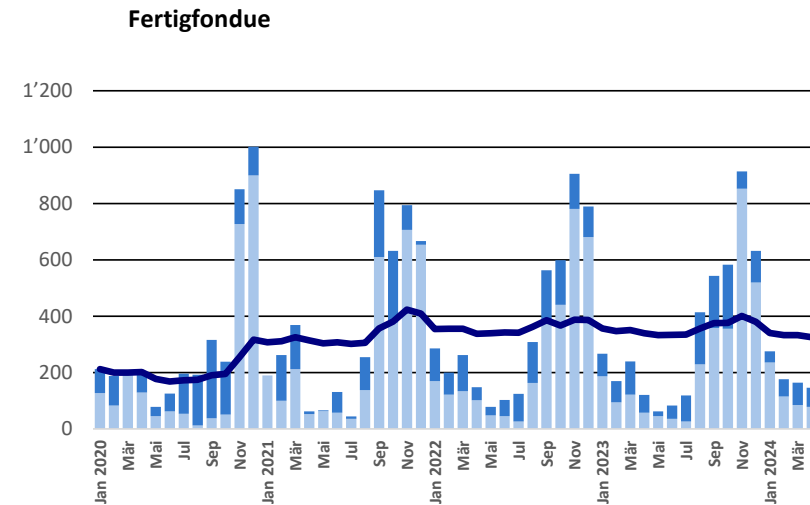
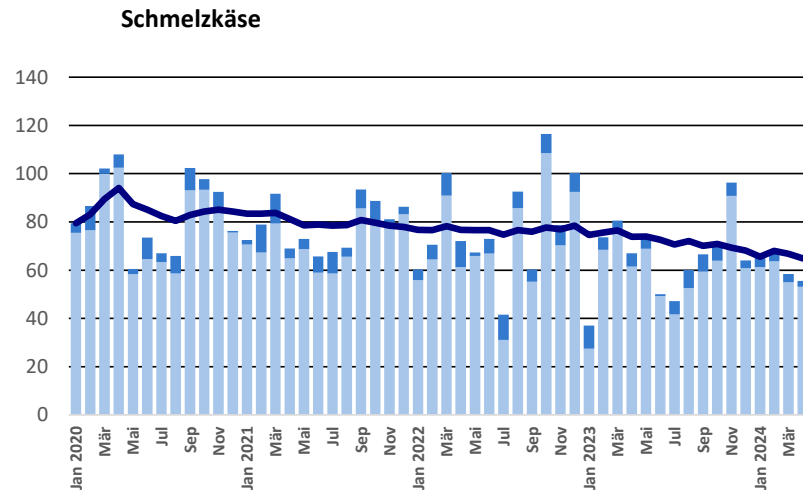

Anteil Käseexport je Sorte, April 2024
Total 6'279 Tonnen

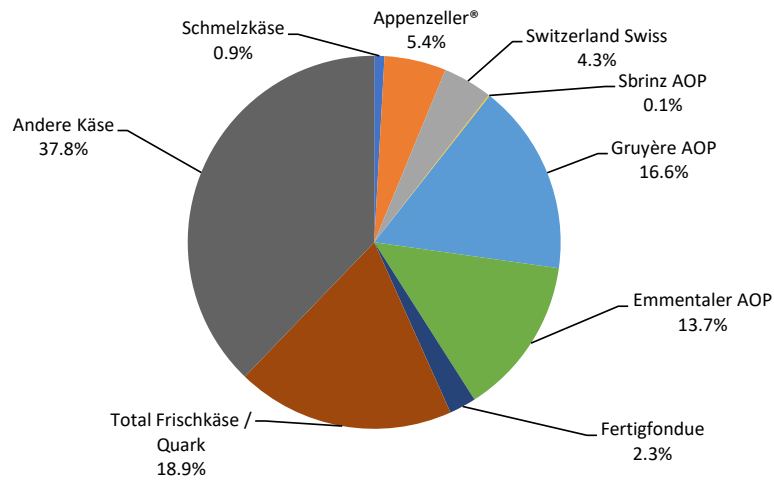

Anteil Käseexport je Sorte, Januar - April 2024
Total 24'570 Tonnen

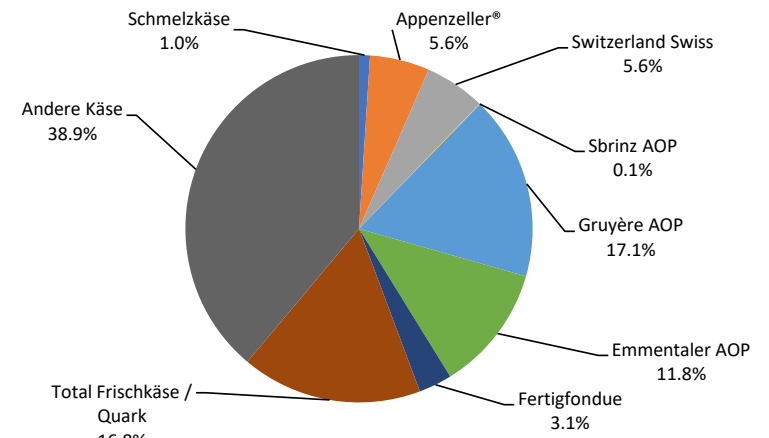

Export andere Milchprodukte

Milchprodukte (t)	Monatliche Exporte		Differenz zum Vorjahres-Monat		Kumulierte Exporte		Differenz zur Vorjahresperiode	
	April 2023	April 2024		(%)	Jan. - Apr. 2023	Jan. - Apr. 2024		(%)
Magermilch	4.5	21.7	17.2	384.1	64.6	70.3	5.7	8.8
Milch	57.7	59.9	2.3	3.9	311.2	202.7	-108.6	-34.9
Milch > 6% Fett	0.0	0.0	0.0	-95.2	0.0	0.1	0.0	77.8
Rahm	60.6	154.5	93.9	154.8	555.8	546.5	-9.3	-1.7
Magermilchpulver	950.0	1'050.7	100.7	10.6	3'556.8	4'028.2	471.3	13.3
Milchpulver	3.4	1.2	-2.2	-64.4	8.7	1.7	-7.0	-80.4
Rahmpulver		0.0	0.0	0.0	0.0	0.0	0.0	3800.0
Milch eingedickt	0.0	2.5	2.5	249900.0	0.0	2.6	2.6	11636.4
Rahm eingedickt	27.9	20.4	-7.5	-26.8	76.3	76.7	0.4	0.5
Jogurt	405.4	366.9	-38.4	-9.5	1'375.3	1'603.9	228.6	16.6
Andere Frischprodukte	3.2	1.4	-1.8	-56.8	16.9	16.4	-0.5	-2.8
Molke	3'392.2	3'292.7	-99.5	-2.9	11'546.2	10'547.0	-999.2	-8.7
Molkenpulver	50.3	100.3	50.0	99.4	202.6	609.7	407.2	201.0
Molke eingedickt	0.0		0.0	-100.0	0.0	0.0	0.0	-10.6
Butter (ohne entwässerte Butter)	0.5	0.0	-0.4	-96.7	3.8	0.1	-3.7	-98.4
Brotaufstrich auf Milchbasis			0.0	0.0			0.0	0.0
Andere Fettstoffe aus Milch	0.9	0.7	-0.2	-18.2	3.3	2.5	-0.8	-23.5
Kaseine	0.1	0.1	0.0	-26.4	1.2	0.1	-1.0	-88.2
Milchalbumin	30.3	21.3	-9.0	-29.7	145.8	108.8	-36.9	-25.3
Andere Albumine	0.0	0.0	0.0	0.0	0.0	0.0	0.0	200.0

Kapitel 04 und 35 des Zolltarifs (ohne Käse, Kapitel 0406, und ohne verarbeitete landwirtschaftliche Produkte, Kapitel 15 bis 22)

Quelle: Bundesamt für Zoll und Grenzsicherheit BAZG

Käseimport nach Produkten/Gruppen

Käsesorte / Kategorie (t)	Monatliche Importe		Differenz zum Vorjahres-Monat		Kumulierte Importe		Differenz zur Vorjahresperiode	
	April 2023	April 2024		(%)	Jan. - Apr. 2023	Jan. - Apr. 2024		(%)
Mascarpone, Ricotta Romana	102.8	115.4	12.6	12.2	415.3	485.2	69.9	16.8
Mozzarella	285.1	417.0	131.9	46.3	1'250.0	1'614.9	364.9	29.2
Andere Frischkäse / Quark	1'968.6	2'477.1	508.6	25.8	8'240.3	9'411.7	1'171.4	14.2
Total Frischkäse / Quark	2'356.5	3'009.6	653.1	27.7	9'905.7	11'511.8	1'606.2	16.2
Danablu, Gorgonzola, Roquefort	47.2	23.3	-24.0	-50.7	205.4	162.5	-42.9	-20.9
Weisseschimmelkäse	87.3	118.3	31.1	35.6	406.8	448.0	41.2	10.1
Brie, Camembert, Italico	174.2	211.0	36.8	21.1	788.6	880.8	92.3	11.7
Andere Weichkäse	645.9	814.1	168.2	26.0	2'923.1	3'050.9	127.8	4.4
Total Weichkäse	954.6	1'166.7	212.1	22.2	4'323.8	4'542.2	218.4	5.1
Halbhartkäse mit Schimmelbildung	1.2	6.7	5.5	441.4	10.1	26.6	16.5	163.4
Caciocavallo, Fontina, Brà, u.a.	26.8	27.2	0.4	1.4	100.7	102.2	1.5	1.5
Tilsiter	6.2	8.1	1.9	30.9	33.4	39.0	5.6	16.8
Andere Halbhartkäse	955.9	994.6	38.7	4.1	3'737.8	3'768.3	30.4	0.8
Halbhartkäse, gerieben, pulverisie	68.0	141.5	73.4	107.9	299.6	460.3	160.7	53.7
Total Halbhartkäse	1'058.2	1'178.1	119.9	11.3	4'181.6	4'396.3	214.8	5.1
Kräuterkäse (Schabziger)	0.3	0.6	0.3	131.2	0.8	3.1	2.2	260.3
Hartkäse mit Schimmelbildung	1.0	1.0	0.0	0.5	5.4	4.2	-1.2	-22.4
Caciocavallo, Fontina, Brà, u.a. (HK	20.8	18.1	-2.7	-13.0	71.8	82.0	10.2	14.2
Emmentaler	0.7	3.3	2.6	362.7	5.0	10.2	5.2	104.6
Andere Hartkäse	421.2	552.1	130.9	31.1	1'786.8	2'097.7	310.9	17.4
Hartkäse, gerieben, pulverisiert	69.7	50.8	-18.9	-27.1	270.4	190.3	-80.1	-29.6
Total Hartkäse	513.6	625.8	112.3	21.9	2'140.2	2'387.4	247.2	11.6
Grana/Parmiggiano	419.7	445.8	26.0	6.2	1'761.9	1'816.0	54.1	3.1
Extra Hartkäse	419.7	445.8	26.0	6.2	1'761.9	1'816.0	54.1	3.1
Schmelzkäse	302.9	385.5	82.7	27.3	1'401.7	1'528.6	126.8	9.0
Total	5'605.5	6'811.5	1'206.0	21.5	23'714.8	26'182.3	2'467.5	10.4

Quelle: Bundesamt für Zoll und Grenzsicherheit BAZG

Käseimport nach Ländern

April 2024

(t)													Total
	Mascarpone, Ricotta Romana	Mozzarella	Andere Frischkäse / Quark	Total Frischkäse / Quark	Danablu, Gorgonzola, Roquefort	Brie, Camembert, Reblochon	Andere Weichkäse	Total Weichkäse	Kräuterkäse	Hart- und Halbhartkäse	Schmelzkäse		
Deutschland	1.9	71.9	663.5	737.3		21.0	122.3	143.4	0.0	502.5	220.4	1'603.6	
Frankreich	0.1	8.0	286.3	294.3	8.6	187.7	327.0	523.3	0.0	179.8	93.0	1'090.5	
Italien	112.5	291.3	909.5	1'313.4	14.7	2.4	195.3	212.4	0.6	889.7	9.4	2'425.4	
Niederlande		21.4	175.8	197.2			3.6	3.6		1.4		202.2	
Belgien			6.5	6.5		0.0	17.7	17.7	0.0	251.8	0.0	276.1	
Luxemburg													
Österreich	0.1	0.8	33.8	34.6		0.8	4.3	5.1		54.8	55.9	150.4	
Grossbritannien							0.1	0.1		135.7	0.6	136.3	
Dänemark		21.5	184.0	205.6			51.4	51.4		86.3	0.8	344.0	
Norwegen			0.1	0.1						0.2	0.0	0.2	
Schweden			0.0	0.0			0.0	0.0		0.1	0.0	0.1	
Portugal	0.8	2.1	1.0	3.9			1.0	1.0		50.2	0.1	55.2	
Spanien			13.3	13.3			0.2	0.2	0.0	18.2		31.8	
Griechenland			2.3	2.3			201.2	201.2		8.4		211.8	
Europa übrige			201.0	201.0			7.4	7.4		70.0	5.3	283.8	
Total Europa	115.4	417.0	2'477.1	3'009.6	23.3	212.0	931.4	1'166.7	0.6	2'249.0	385.5	6'811.4	
Kanada													
USA										0.1		0.1	
Nordamerika übrige													
Lateinamerika													
Afrika													
Asien										0.0		0.0	
Australien													
Andere Länder													
Total andere Länder										0.1		0.1	
Total	115.4	417.0	2'477.1	3'009.6	23.3	212.0	931.4	1'166.7	0.6	2'249.1	385.5	6'811.5	

Quelle: Bundesamt für Zoll und Grenzsicherheit BAZG

Käseimport nach Ländern

April 2023

(t)												Total
	Mascarpone, Ricotta Romana	Mozzarella	Andere Frischkäse / Quark	Total Frischkäse / Quark	Danablu, Gorgonzola, Roquefort	Brie, Camembert, Reblochon	Andere Weichkäse	Total Weichkäse	Kräuterkäse	Hart- und Halbhartkäse	Schmelzkäse	
Deutschland	0.0	76.4	509.2	585.6	20.4	96.0	116.4	0.0	446.6	164.4	1'313.0	
Frankreich	0.0	13.0	249.1	262.1	8.8	151.4	411.0		163.2	73.2	909.6	
Italien	99.5	170.3	769.1	1'038.8	38.4	3.7	126.8	168.9	0.3	813.4	8.4	2'029.8
Niederlande			44.7	44.7			2.9	2.9		65.4		113.0
Belgien			11.1	11.1	0.0	29.0	29.0	0.0	217.6	0.0	257.7	
Luxemburg												
Österreich	0.1	0.6	26.8	27.5	1.0	10.8	11.8		34.5	55.5	129.2	
Grossbritannien						0.0	0.0		71.6	0.9	72.5	
Dänemark		21.5	145.8	167.3			62.2	62.2	35.7	0.1	265.3	
Norwegen			0.0	0.0			0.0	0.0	0.0		0.1	
Schweden			0.0	0.0					0.1	0.0	0.2	
Portugal	3.2	3.1	1.2	7.6			2.0	2.0	43.2	0.1	52.9	
Spanien			0.4	0.4			0.5	0.5	30.4	0.0	31.3	
Griechenland		0.2	1.6	1.8			136.0	136.0	0.1	0.0	137.9	
Europa übrige			209.5	209.5			14.1	14.1	69.3	0.1	293.0	
Total Europa	102.8	285.1	1'968.6	2'356.5	47.2	176.4	731.0	954.6	0.3	1'991.2	302.9	5'605.5
Kanada												
USA												
Nordamerika übrige												
Lateinamerika												
Afrika												
Asien												
Australien												
Andere Länder												
Total andere Länder												
Total	102.8	285.1	1'968.6	2'356.5	47.2	176.4	731.0	954.6	0.3	1'991.2	302.9	5'605.5

Quelle: Bundesamt für Zoll und Grenzsicherheit BAZG

Käseimport nach Ländern

Jan. - Apr. 2024

(t)												Total
	Mascarpone, Ricotta Romana	Mozzarella	Andere Frischkäse / Quark	Total Frischkäse / Quark	Danablu, Gorgonzola, Roquefort	Brie, Camembert, Reblochon	Andere Weichkäse	Total Weichkäse	Kräuterkäse	Hart- und Halbhartkäse	Schmelzkäse	
Deutschland	3.5	261.2	2'583.4	2'848.1	0.1	94.4	686.2	780.6	1.0	2'007.9	915.1	6'552.8
Frankreich	0.1	26.2	1'165.1	1'191.5	46.3	769.2	1'252.3	2'067.8	0.0	754.2	315.3	4'328.7
Italien	478.2	1'067.2	3'298.1	4'843.6	116.0	15.2	692.0	823.2	2.0	3'517.9	39.1	9'225.7
Niederlande		106.5	580.6	687.1			10.1	10.1		2.4		699.7
Belgien		42.1	113.4	155.5		4.7	89.2	93.8	0.0	873.9	0.9	1'124.2
Luxemburg												
Österreich	0.3	2.8	124.4	127.4		4.0	23.2	27.2		242.7	205.1	602.4
Grossbritannien			3.0	3.0			0.1	0.1		448.0	2.0	453.1
Dänemark		86.6	639.7	726.3	0.1		192.9	193.0		177.4	10.4	1'107.1
Norwegen			0.6	0.6			0.0	0.0		0.2	0.0	0.8
Schweden			0.0	0.0		0.0	0.0	0.0		0.5	0.0	0.6
Portugal	3.1	8.3	6.8	18.2			2.6	2.6		192.5	6.8	220.1
Spanien			14.6	14.6			0.8	0.8	0.0	72.0	0.0	87.4
Griechenland		13.4	9.3	22.7			510.1	510.1	0.0	25.6	0.0	558.4
Europa übrige		0.3	872.8	873.1		0.0	32.9	32.9		280.8	33.8	1'220.5
Total Europa	485.2	1'614.8	9'411.7	11'511.8	162.5	887.4	3'492.3	4'542.2	3.1	8'596.1	1'528.6	26'181.7
Kanada										0.1		0.1
USA										0.2		0.2
Nordamerika übrige												
Lateinamerika										0.1		0.1
Afrika												
Asien										0.0		0.0
Australien												
Andere Länder		0.1		0.1						0.0	0.0	0.1
Total andere Länder		0.1		0.1						0.6	0.0	0.6
Total	485.2	1'614.9	9'411.7	11'511.8	162.5	887.4	3'492.3	4'542.2	3.1	8'596.7	1'528.6	26'182.3

Quelle: Bundesamt für Zoll und Grenzsicherheit BAZG

Käseimport nach Ländern

Jan. - Apr. 2023

(t)													Total
	Mascarpone, Ricotta Romana	Mozzarella	Andere Frischkäse / Quark	Total Frischkäse / Quark	Danablu, Gorgonzola, Roquefort	Brie, Camembert, Reblochon	Andere Weichkäse	Total Weichkäse	Kräuterkäse	Hart- und Halbhartkäse	Schmelzkäse		
Deutschland	4.7	350.6	2'303.9	2'659.2	1.9	90.9	675.0	767.9	0.6	1'752.0	809.3	5'988.9	
Frankreich	0.1	55.4	1'130.8	1'186.4	46.1	684.6	1'150.5	1'881.3		681.3	326.4	4'075.4	
Italien	402.8	786.1	3'047.9	4'236.8	157.3	16.1	598.8	772.3	0.3	3'330.7	38.7	8'378.7	
Niederlande			197.2	197.2			2.9	2.9		262.9	0.2	463.2	
Belgien		21.6	93.2	114.8		4.8	67.5	72.2	0.0	851.8	0.2	1'039.0	
Luxemburg													
Österreich	0.2	2.3	120.9	123.5		3.6	33.3	37.0	0.0	118.5	211.6	490.5	
Grossbritannien			5.2	5.2			0.5	0.5		375.0	2.5	383.3	
Dänemark		21.5	580.8	602.3			241.6	241.6		140.3	10.8	995.0	
Norwegen			0.3	0.3			0.0	0.0		0.0	0.0	0.4	
Schweden			0.0	0.0						0.5	0.1	0.6	
Portugal	7.5	11.3	5.1	23.9			5.9	5.9		176.8	1.4	208.0	
Spanien			1.3	1.3		0.5	3.1	3.6		86.7	0.0	91.7	
Griechenland		1.1	13.1	14.2			477.3	477.3		15.4	0.0	506.9	
Europa übrige			740.5	740.5		0.0	61.3	61.3		290.1	0.5	1'092.4	
Total Europa	415.3	1'250.0	8'240.3	9'905.7	205.4	800.7	3'317.8	4'323.8	0.8	8'082.0	1'401.7	23'714.0	
Kanada										0.3		0.3	
USA										0.4		0.4	
Nordamerika übrige										0.2		0.2	
Lateinamerika													
Afrika													
Asien										0.0	0.0	0.0	
Australien													
Andere Länder													
Total andere Länder									0.8	0.0		0.8	
Total	415.3	1'250.0	8'240.3	9'905.7	205.4	800.7	3'317.8	4'323.8	0.8	8'082.8	1'401.7	23'714.8	

Quelle: Bundesamt für Zoll und Grenzsicherheit BAZG

Import ab 2020 - Mittelwert der letzten 12 Monate

Total Käseimport

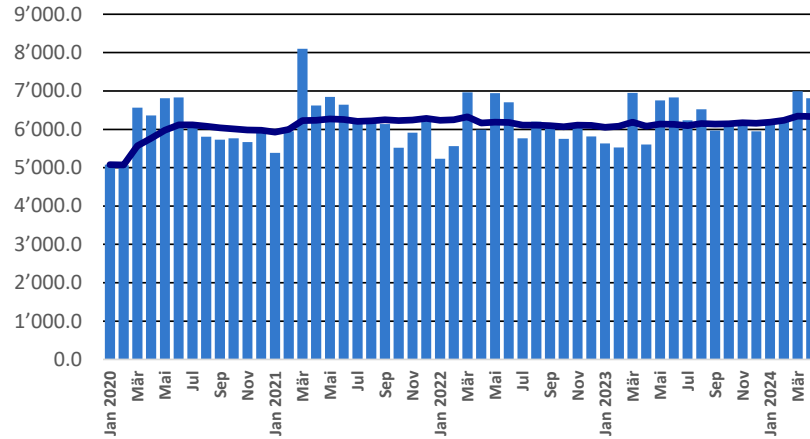

Frischkäse

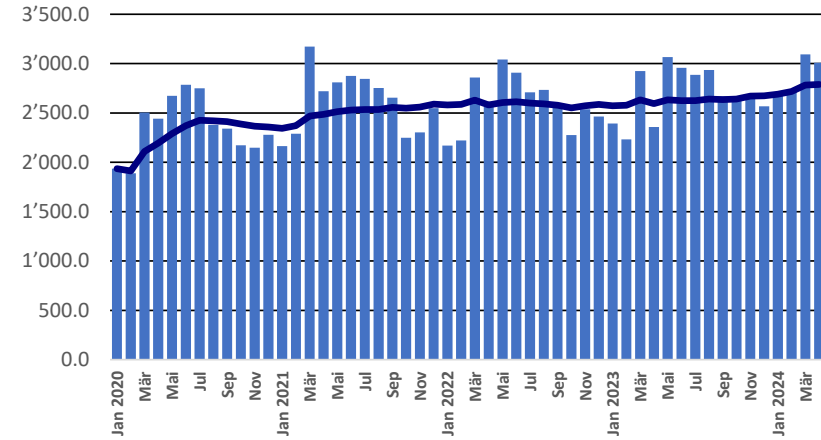

Weichkäse

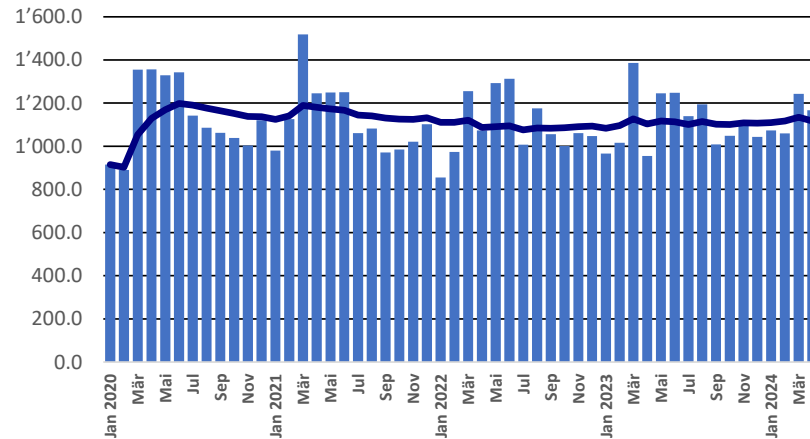

Halbhartkäse

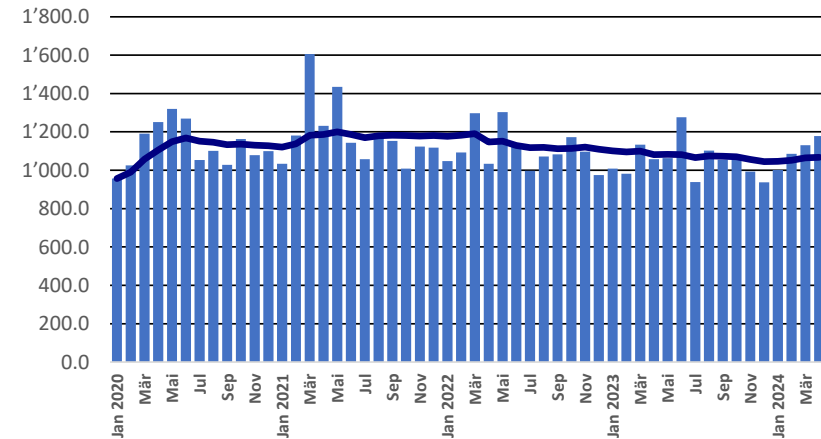

Import ab 2020 - Mittelwert der letzten 12 Monate

Hartkäse

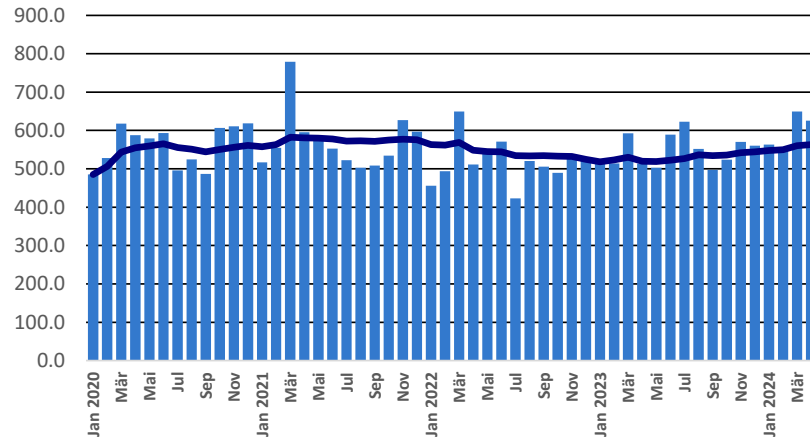

Extrahartkäse

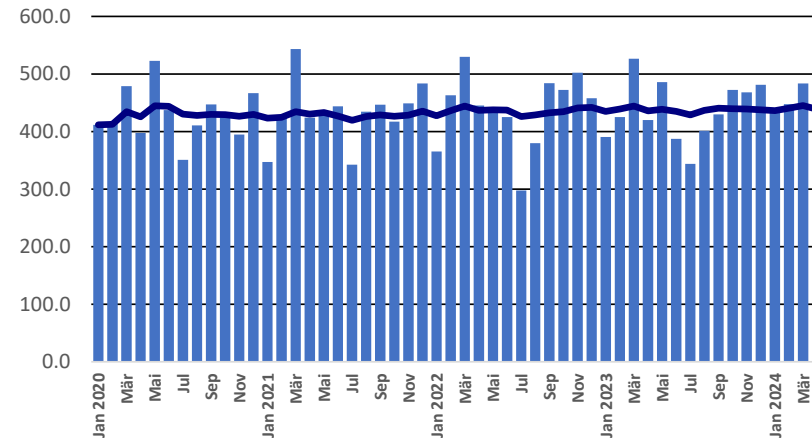

Schmelzkäse

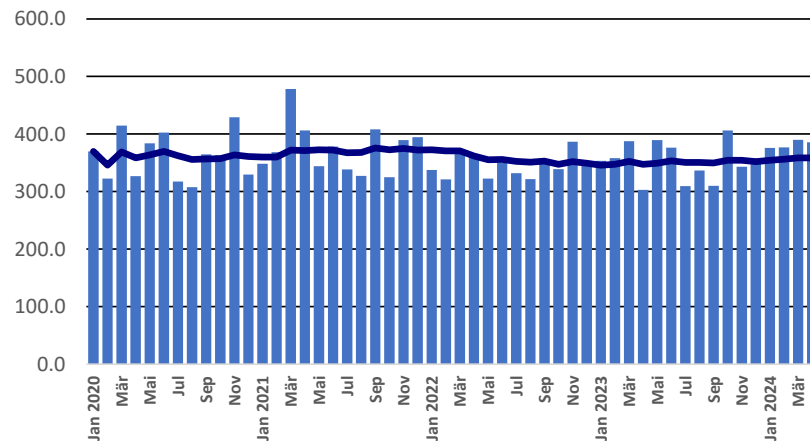

Käseimport nach Ländern, Januar - April 2024

Total 26'182 Tonnen

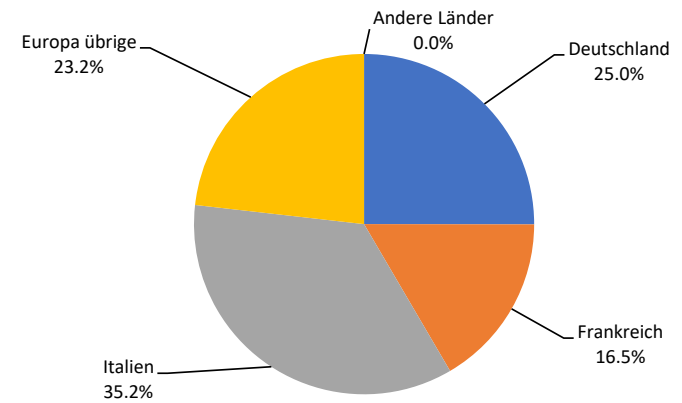

Import andere Milchprodukte

Milchprodukte (t)	Monatliche Importe		Differenz zum Vorjahres-		Kumulierte Importe		Differenz zur Vorjahresperiode	
	April 2023	April 2024	Monat	(%)	Jan. - Apr. 2023	Jan. - Apr. 2024	(%)	(%)
Magermilch	0.3	400.7	400.4	134815.5	1.2	526.5	525.3	42225.2
Milch	2'314.8	2'736.8	422.0	18.2	8'748.4	10'774.0	2'025.6	23.2
Milch > 6% Fett	0.0	0.0	0.0	3.3	0.2	0.3	0.1	47.2
Rahm	96.7	114.1	17.3	17.9	711.1	411.9	-299.2	-42.1
Magermilchpulver	62.1	86.6	24.6	39.6	114.8	189.5	74.7	65.1
Milchpulver	127.7	417.7	290.0	227.0	418.3	1'397.5	979.2	234.1
Rahmpulver	1.7	52.4	50.7	3040.4	21.8	155.7	133.9	614.2
Milch eingedickt	44.3	29.3	-15.0	-33.9	186.0	148.9	-37.1	-20.0
Rahm eingedickt	50.0	96.9	46.8	93.6	139.6	368.4	228.8	164.0
Jogurt	568.5	815.2	246.7	43.4	2'714.1	3'172.9	458.8	16.9
Andere Frischprodukte	9.2	9.9	0.8	8.6	37.4	45.8	8.5	22.7
Molke	598.6	573.7	-24.9	-4.2	2'471.2	2'324.1	-147.1	-6.0
Molkenpulver	1.0	4.2	3.2	313.5	9.4	14.2	4.9	51.7
Molke eingedickt	0.1	0.1	0.0	-27.0	1.5	0.2	-1.3	-87.8
Butter (ohne entwässerte Butter)	243.3	72.1	-171.2	-70.4	2'271.2	172.5	-2'098.7	-92.4
Brotaufstrich auf Milchbasis	0.4	0.1	-0.4	-87.5	0.4	1.3	0.9	218.5
Andere Fettstoffe aus Milch	132.3	141.0	8.8	6.6	604.4	532.1	-72.3	-12.0
Kaseine	80.9	22.6	-58.3	-72.1	215.1	91.2	-123.9	-57.6
Milchalbumin	250.6	172.2	-78.4	-31.3	1'374.0	699.0	-675.0	-49.1
Andere Albumine	0.4	0.3	-0.2	-41.4	12.2	2.0	-10.2	-83.6

Quelle: Bundesamt für Zoll und Grenzsicherheit BAZG

Milchprüfung (Kuhmilch)

Statistische Masszahlen [basierend auf allen Einzelergebnissen*]

April 2024

		Mittelwert	Standard-abw.	5%- Quantil	10%-Quantil	Median	90%-Quantil	95%-Quantil
Keimzahl	Anzahl Proben	1'000 Keime/ml	1'000 Keime/ml	1'000 Keime/ml	1'000 Keime/ml	1'000 Keime/ml	1'000 Keime/ml	1'000 Keime/ml
	32'425	8	90	1	2	4	10	15
Somatische Zellen	Anzahl Proben	1'000 Zellen/ml	1'000 Zellen/ml	1'000 Zellen/ml	1'000 Zellen/ml	1'000 Zellen/ml	1'000 Zellen/ml	1'000 Zellen/ml
	32'362	121	87	36	45	98	220	276
Gefrierpunkt	Anzahl Proben	°C	°C	°C	°C	°C	°C	°C
	32'445	-0.523	0.005	-0.531	-0.529	-0.523	-0.517	-0.516

* Berücksichtigt wurden alle Milchprüfungsproben, bei denen für ☐ das jeweilige Analysekriterium ein Ergebnis vorlag. Schweiz, ☐ ohne Frankreich (Zonenmilch) und Fürstentum Liechtenstein.☐

Verteilung Keimzahl / Bereiche in 1'000 Keime/ml aller Einzelergebnisse*

April 2024

Von- Bis	1 - 4	5 - 6	7 - 8	9 - 10	11 - 29	30 - 79	80 - 99	100 - 299	300 - 599	600 - 999	1'000 - 2'999	>= 3'000	Total Einzelergebnisse
Anzahl	18'276	6'512	3'351	1'446	2'236	426	39	86	30	10	9	4	32'425
%	56.36	20.08	10.33	4.46	6.90	1.31	0.12	0.27	0.09	0.03	0.03	0.01	100

Verteilung Somatische Zellen / Bereiche in 1'000 Zellen/ml aller Einzelergebnisse*

April 2024

Von- Bis	1 - 49	50 - 100	101 - 149	150 - 199	200 - 249	250 - 299	300 - 349	350 - 399	400 - 599	600 - 799	800 - 999	>= 1'000	Total Einzelergebnisse
Anzahl	4'243	12'415	7'424	3'990	2'062	1'014	514	267	347	63	13	10	32'362
%	13.11	38.36	22.94	12.33	6.37	3.13	1.59	0.83	1.07	0.19	0.04	0.03	100

Verteilung Gefrierpunkt / Bereiche in °C aller Einzelergebnisse*

April 2024

Von- Bis	>= -0.540	-0.539 - -0.536	-0.535 - -0.532	-0.531 - -0.528	-0.527 - -0.524	-0.523 - -0.520	-0.519 - -0.517	-0.516 - -0.512	-0.511 - -0.508	-0.507 - -0.504	-0.503 - -0.500	>= -0.499	Total Einzelergebnisse
Anzahl	32	178	1'191	4'616	9'816	10'023	4'216	1'948	255	78	29	63	32'445
%	0.10	0.55	3.67	14.23	30.25	30.89	12.99	6.00	0.79	0.24	0.09	0.19	100

Quellen: Suiselab AG Zollikofen, TSM Treuhand GmbH Bern

Öffentlich-rechtliche Bewertung Ergebnisse Milchprüfung (Kuhmilch) Schweiz April 2024										
Kanton	Keimzahl (Anzahl Betriebe)									
	Keine Beanstandung		1. Beanstandung		2. Beanstandung		3. Beanstandung		Total Bewertungen	
	K-0	%	K-1B/4M	%	K-2B/4M	%	K-3B/4M	%	K-Total	%
AG	555	99.64	2	0.36	0	0.00	0	0.00	557	100
AI	251	100.00	0	0.00	0	0.00	0	0.00	251	100
AR	369	99.46	2	0.54	0	0.00	0	0.00	371	100
BE	4'337	99.86	6	0.14	0	0.00	0	0.00	4'343	100
BS/BL	217	99.09	2	0.91	0	0.00	0	0.00	219	100
FR	1'184	99.66	3	0.25	1	0.08	0	0.00	1'188	100
GE	4	100.00	0	0.00	0	0.00	0	0.00	4	100
GL	177	100.00	0	0.00	0	0.00	0	0.00	177	100
GR	484	99.79	1	0.21	0	0.00	0	0.00	485	100
JU	351	99.43	2	0.57	0	0.00	0	0.00	353	100
LU	1'718	99.77	3	0.17	1	0.06	0	0.00	1'722	100
NE	312	100.00	0	0.00	0	0.00	0	0.00	312	100
NW	210	100.00	0	0.00	0	0.00	0	0.00	210	100
OW	358	99.72	1	0.28	0	0.00	0	0.00	359	100
SG	1'791	99.89	2	0.11	0	0.00	0	0.00	1'793	100
SH	54	100.00	0	0.00	0	0.00	0	0.00	54	100
SO	361	99.72	1	0.28	0	0.00	0	0.00	362	100
SZ	544	99.82	1	0.18	0	0.00	0	0.00	545	100
TG	804	99.75	2	0.25	0	0.00	0	0.00	806	100
TI	85	100.00	0	0.00	0	0.00	0	0.00	85	100
UR	158	100.00	0	0.00	0	0.00	0	0.00	158	100
VD	634	99.84	1	0.16	0	0.00	0	0.00	635	100
VS	297	99.00	2	0.67	1	0.33	0	0.00	300	100
ZG	208	100.00	0	0.00	0	0.00	0	0.00	208	100
ZH	759	99.87	1	0.13	0	0.00	0	0.00	760	100
Total	16'222	99.78	32	0.20	3	0.02	0	0.00	16'257	100
F*	41	100.00	0	0.00	0	0.00	0	0.00	41	100
FL**	38	100.00	0	0.00	0	0.00	0	0.00	38	100
Total	16'301	99.79	32	0.20	3	0.02	0	0.00	16'336	100

Legende:

- K-0 Anzahl Betriebe ohne Beanstandung der Keimzahl beim Monatsergebnis* im Untersuchungsmonat, d.h. Monatsergebnis <80'000 Keime/ml
- K-1B/4M Anzahl Betriebe mit der 1. Beanstandung der Keimzahl in 4 Monaten
- K-2B/4M Anzahl Betriebe mit der 2. Beanstandung der Keimzahl in 4 Monaten
- K-3B/4M Anzahl Betriebe mit der 3. Beanstandung der Keimzahl in 4 Monaten
- K-Total Total auf Keimzahl bewertete Betriebe

* Monatsergebnis = geometrischer Mittelwert des Analyseergebnisses aus der ersten und zweiten Probe eines Monats. Liegt ausnahmsweise nur ein Ergebnis vor, so gilt dieses als Monatswert.

- * F Proben aus Frankreich (Zonenmilch)
- ** FL Proben aus Fürstentum Liechtenstein

Quellen: Suisselab AG Zollikofen, TSM Treuhand GmbH Bern

Öffentlich-rechtliche Bewertung Ergebnisse Milchprüfung (Kuhmilch) Schweiz												
April 2024												
Kanton	Somatische Zellen (Anzahl Betriebe)										Total Bewertungen	
	Keine Beanstandung		1. Beanstandung		2. Beanstandung		3. Beanstandung		4. Beanstandung		Z-Total	%
	Z-0	%	Z-1B/5M	%	Z-2B/5M	%	Z-3B/5M	%	Z-4B/5M	%		
AG	539	96.77	13	2.33	4	0.72	1	0.18	0	0.00	557	100
AI	245	97.61	6	2.39	0	0.00	0	0.00	0	0.00	251	100
AR	369	99.46	2	0.54	0	0.00	0	0.00	0	0.00	371	100
BE	4'315	99.36	21	0.48	6	0.14	1	0.02	0	0.00	4'343	100
BS/BL	215	98.17	4	1.83	0	0.00	0	0.00	0	0.00	219	100
FR	1'183	99.58	5	0.42	0	0.00	0	0.00	0	0.00	1'188	100
GE	4	100.00	0	0.00	0	0.00	0	0.00	0	0.00	4	100
GL	177	100.00	0	0.00	0	0.00	0	0.00	0	0.00	177	100
GR	483	99.59	1	0.21	1	0.21	0	0.00	0	0.00	485	100
JU	348	98.58	3	0.85	2	0.57	0	0.00	0	0.00	353	100
LU	1'709	99.30	12	0.70	0	0.00	0	0.00	0	0.00	1'721	100
NE	307	98.40	2	0.64	3	0.96	0	0.00	0	0.00	312	100
NW	209	99.52	1	0.48	0	0.00	0	0.00	0	0.00	210	100
OW	358	99.72	1	0.28	0	0.00	0	0.00	0	0.00	359	100
SG	1'777	99.16	9	0.50	4	0.22	2	0.11	0	0.00	1'792	100
SH	54	100.00	0	0.00	0	0.00	0	0.00	0	0.00	54	100
SO	360	99.45	2	0.55	0	0.00	0	0.00	0	0.00	362	100
SZ	542	99.27	4	0.73	0	0.00	0	0.00	0	0.00	546	100
TG	791	98.38	12	1.49	1	0.12	0	0.00	0	0.00	804	100
TI	81	95.29	2	2.35	2	2.35	0	0.00	0	0.00	85	100
UR	157	99.37	1	0.63	0	0.00	0	0.00	0	0.00	158	100
VD	624	98.27	7	1.10	4	0.63	0	0.00	0	0.00	635	100
VS	297	99.00	3	1.00	0	0.00	0	0.00	0	0.00	300	100
ZG	205	99.03	1	0.48	1	0.48	0	0.00	0	0.00	207	100
ZH	742	97.63	14	1.84	3	0.39	0	0.00	1	0.13	760	100
Total	16'091	99.00	126	0.78	31	0.19	4	0.02	1	0	16'253	100
F*	38	92.68	2	4.88	1	2.44	0	0.00	0	0.00	41	100
FL**	38	100.00	0	0.00	0	0.00	0	0.00	0	0.00	38	100
Total	16'167	98.99	128	0.78	32	0.20	4	0.02	1	0.01	16'332	100

Legende:

- Z-0 Anzahl Betriebe ohne Beanstandung bei den somatischen Zellen beim Monatsergebnis* im Untersuchungsmonat, d.h. Monatsergebnis <350'000 somatische Zellen/ml
- Z-1B/5M Anzahl Betriebe mit der 1. Beanstandung bei den somatischen Zellen in 5 Monaten
- Z-2B/5M Anzahl Betriebe mit der 2. Beanstandung bei den somatischen Zellen in 5 Monaten
- Z-3B/5M Anzahl Betriebe mit der 3. Beanstandung bei den somatischen Zellen in 5 Monaten
- Z-4B/5M Anzahl Betriebe mit der 4. Beanstandung bei den somatischen Zellen in 5 Monaten
- Z-Total Total auf somatische Zellen bewertete Betriebe

* Monatsergebnis = geometrischer Mittelwert des Analyseregnergebnisses aus der ersten und zweiten Probe eines Monats. Liegt ausnahmsweise nur ein Ergebnis vor, so gilt dieses als Monatswert.

- * F Proben aus Frankreich (Zonenmilch)
- ** FL Proben aus Fürstentum Liechtenstein

Quellen: SuisseLab AG Zollikofen, TSM Treuhand GmbH Bern

Öffentlich-rechtliche Bewertung Ergebnisse Milchprüfung (Kuhmilch) Schweiz April 2024						
Kanton	Hemmstoffe (Anzahl Betriebe)					
	Kein Hemmstoffnachweis		Hemmstoffnachweis		Total Bewertungen	
	H-0	%	H-1	%	H-total	%
AG	557	100.00	0	0.00	557	100
AI	252	98.82	3	1.18	255	100
AR	373	100.00	0	0.00	373	100
BE	4'345	100.00	0	0.00	4'345	100
BS/BL	219	100.00	0	0.00	219	100
FR	1'188	100.00	0	0.00	1'188	100
GE	4	100.00	0	0.00	4	100
GL	176	100.00	0	0.00	176	100
GR	485	100.00	0	0.00	485	100
JU	353	100.00	0	0.00	353	100
LU	1'722	100.00	0	0.00	1'722	100
NE	312	99.68	1	0.32	313	100
NW	210	100.00	0	0.00	210	100
OW	359	99.72	1	0.28	360	100
SG	1'794	100.00	0	0.00	1'794	100
SH	54	100.00	0	0.00	54	100
SO	362	100.00	0	0.00	362	100
SZ	547	99.82	1	0.18	548	100
TG	807	100.00	0	0.00	807	100
TI	85	100.00	0	0.00	85	100
UR	158	100.00	0	0.00	158	100
VD	634	99.69	2	0.31	636	100
VS	300	100.00	0	0.00	300	100
ZG	208	100.00	0	0.00	208	100
ZH	760	100.00	0	0.00	760	100
Total	16'264	99.95	8	0.05	16'272	100
F*	41	100.00	0	0.00	41	100
FL**	38	100.00	0	0.00	38	100
Total	16'343	99.95	8	0.05	16'351	100

Legende:

- H-0 Anzahl Betriebe ohne Hemmstoffnachweis im Untersuchungsmonat
- H-1 Anzahl Betriebe mit Hemmstoffnachweis im Untersuchungsmonat
- H-Total Total auf Hemmstoff untersuchte Betriebe

- * F Proben aus Frankreich (Zonenmilch)
- ** FL Proben aus Fürstentum Liechtenstein

Quellen: Suissselab AG Zollikofen, TSM Treuhand GmbH Bern

Öffentlich-rechtliche Bewertung Ergebnisse Milchprüfung (Kuhmilch) Schweiz April 2024										
Kanton	Liefersperrern (Anzahl Betriebe)									
	Keime		Somatische Zellen		Hemmstoffe		Folgesperren		Total Sperren	
	Sp-K	%	Sp-Z	%	Sp-H	%	Sp-Folge	%	Sp-Total	%
AG	0	0.00	0	0.00	0	0.00	0	0.00	0	100
AI	0	0.00	0	0.00	3	100.00	0	0.00	3	100
AR	0	0.00	0	0.00	0	0.00	0	0.00	0	100
BE	0	0.00	0	0.00	0	0.00	0	0.00	0	100
BS/BL	0	0.00	0	0.00	0	0.00	0	0.00	0	100
FR	0	0.00	0	0.00	0	0.00	1	100.00	1	100
GE	0	0.00	0	0.00	0	0.00	0	0.00	0	100
GL	0	0.00	0	0.00	0	0.00	0	0.00	0	100
GR	0	0.00	0	0.00	0	0.00	0	0.00	0	100
JU	0	0.00	0	0.00	0	0.00	0	0.00	0	100
LU	0	0.00	0	0.00	0	0.00	0	0.00	0	100
NE	0	0.00	0	0.00	1	100.00	0	0.00	1	100
NW	0	0.00	0	0.00	0	0.00	0	0.00	0	100
OW	0	0.00	0	0.00	1	100.00	0	0.00	1	100
SG	0	0.00	0	0.00	0	0.00	0	0.00	0	100
SH	0	0.00	0	0.00	0	0.00	0	0.00	0	100
SO	0	0.00	0	0.00	0	0.00	0	0.00	0	100
SZ	0	0.00	0	0.00	1	100.00	0	0.00	1	100
TG	0	0.00	0	0.00	0	0.00	0	0.00	0	100
TI	0	0.00	0	0.00	0	0.00	0	0.00	0	100
UR	0	0.00	0	0.00	0	0.00	0	0.00	0	100
VD	0	0.00	0	0.00	2	100.00	0	0.00	2	100
VS	0	0.00	0	0.00	0	0.00	0	0.00	0	100
ZG	0	0.00	0	0.00	0	0.00	0	0.00	0	100
ZH	0	0.00	1	100.00	0	0.00	0	0.00	1	100
Total	0	0.00	1	10.00	8	80.00	1	10.00	10	100
F*	0	0	0	0	0	0	0	0	0	100
FL**	0	0	0	0	0	0	0	0	0	100
Total	0	0.00	1	10.00	8	80.00	1	10.00	10	100

Legende:

- Sp-K Anzahl Milchliefer Sperren aufgrund von 3 Beanstandungen bei der Keimzahl innerhalb von 4 Monaten
- Sp-Z Anzahl Milchliefer Sperren aufgrund von 4 Beanstandungen bei den somatischen Zellen innerhalb von 5 Monaten
- Sp-H Anzahl Milchliefer Sperren aufgrund von Hemmstoffnachweis
- Sp-Folge Anzahl Folgesperren im Rahmen vorangegangener Sperren
- Sp-Total Total Anzahl Milchliefer Sperren

- * F Proben aus Frankreich (Zonenmilch)
- ** FL Proben aus Fürstentum Liechtenstein

Quellen: Suiselab AG Zollikofen, TSM Treuhand GmbH Bern

Privatrechtliche Bewertung Ergebnisse Milchprüfung (Kuhmilch) Schweiz																
April 2024																
Kanton	Keimzahl (Anzahl Betriebe)															
	Keine Beanstandung*				1. Beanstandung*		2. Beanstandung*		3. Beanstandung*		4. Beanstandung*		5. Beanstandung*		Total Bewertungen*	
	K-0≤10	%	K-0>10	%	K-1B/5M	%	K-2B/5M	%	K-3B/5M	%	K-4B/5M	%	K-5B/5M	%	K-Total	%
AG	426	76.48	123	22.08	3	0.54	2	0.36	3	0.54	0	0.00	0	0.00	557	100
AI	215	85.32	36	14.29	1	0.40	0	0.00	0	0.00	0	0.00	0	0.00	252	100
AR	326	87.63	42	11.29	1	0.27	2	0.54	0	0.00	1	0.27	0	0.00	372	100
BE	3'855	88.72	452	10.40	19	0.44	14	0.32	2	0.05	1	0.02	2	0.05	4'345	100
BS/BL	186	84.93	26	11.87	4	1.83	3	1.37	0	0.00	0	0.00	0	0.00	219	100
FR	1'004	84.51	172	14.48	2	0.17	8	0.67	2	0.17	0	0.00	0	0.00	1'188	100
GE	3	75.00	1	25.00	0	0.00	0	0.00	0	0.00	0	0.00	0	0.00	4	100
GL	159	90.34	14	7.95	2	1.14	1	0.57	0	0.00	0	0.00	0	0.00	176	100
GR	429	88.45	50	10.31	3	0.62	3	0.62	0	0.00	0	0.00	0	0.00	485	100
JU	296	83.85	53	15.01	2	0.57	2	0.57	0	0.00	0	0.00	0	0.00	353	100
LU	1'501	87.17	205	11.90	8	0.46	6	0.35	2	0.12	0	0.00	0	0.00	1'722	100
NE	247	79.17	60	19.23	4	1.28	1	0.32	0	0.00	0	0.00	0	0.00	312	100
NW	188	89.52	20	9.52	1	0.48	1	0.48	0	0.00	0	0.00	0	0.00	210	100
OW	322	89.69	33	9.19	4	1.11	0	0.00	0	0.00	0	0.00	0	0.00	359	100
SG	1'645	91.69	140	7.80	6	0.33	2	0.11	0	0.00	1	0.06	0	0.00	1'794	100
SH	47	87.04	7	12.96	0	0.00	0	0.00	0	0.00	0	0.00	0	0.00	54	100
SO	294	81.22	60	16.57	5	1.38	2	0.55	0	0.00	1	0.28	0	0.00	362	100
SZ	465	85.32	77	14.13	2	0.37	1	0.18	0	0.00	0	0.00	0	0.00	545	100
TG	697	86.37	97	12.02	7	0.87	4	0.50	2	0.25	0	0.00	0	0.00	807	100
TI	75	88.24	9	10.59	0	0.00	0	0.00	1	1.18	0	0.00	0	0.00	85	100
UR	143	90.51	14	8.86	0	0.00	0	0.00	1	0.63	0	0.00	0	0.00	158	100
VD	503	79.34	122	19.24	4	0.63	4	0.63	1	0.16	0	0.00	0	0.00	634	100
VS	236	78.67	57	19.00	4	1.33	2	0.67	0	0.00	0	0.00	1	0.33	300	100
ZG	163	78.37	43	20.67	2	0.96	0	0.00	0	0.00	0	0.00	0	0.00	208	100
ZH	641	84.34	114	15.00	4	0.53	1	0.13	0	0.00	0	0.00	0	0.00	760	100
Total	14'066	86.50	2'027	12.47	88	0.54	59	0.36	14	0.09	4	0.02	3	0.02	16'261	100
F*	28	68.29	12	29.27	1	2.44	0	0.00	0	0.00	0	0.00	0	0.00	41	100
FL**	27	71.05	11	28.95	0	0.00	0	0.00	0	0.00	0	0.00	0	0.00	38	100
Total	14'121	86.42	2'050	12.55	89	0.54	59	0.36	14	0.09	4	0.02	3	0.02	16'340	100

Legende:

- K-0≤10 Anzahl Betriebe ohne privatrechtliche Beanstandung der Keimzahl im Untersuchungsmonat; das schlechtere Ergebnis aus der ersten und letzten Probe im Untersuchungsmonat hatte ≤ 10'000 Keime/ml
- K-0>10 Anzahl Betriebe ohne privatrechtliche Beanstandung der Keimzahl im Untersuchungsmonat; das schlechtere Ergebnis aus der ersten und letzten Probe im Untersuchungsmonat hatte zwischen >10'000 und ≤ 79'000 Keime/ml
- K-1B/5M Anzahl Betriebe mit der 1. Beanstandung der Keimzahl in 5 Monaten
- K-2B/5M Anzahl Betriebe mit der 2. Beanstandung der Keimzahl in 5 Monaten
- K-3B/5M Anzahl Betriebe mit der 3. Beanstandung der Keimzahl in 5 Monaten
- K-4B/5M Anzahl Betriebe mit der 4. Beanstandung der Keimzahl in 5 Monaten
- K-5B/5M Anzahl Betriebe mit der 5. Beanstandung und mehr der Keimzahl in 5 Monaten
- K-Total Total auf Keimzahl bewertete Betriebe

* Bewertungen und Beanstandungen gemäss der Vereinbarung (Fromarte/VM/SMP) zur Ausgestaltung der Milchkaufverträge vom 15.12.2015

- * F Proben aus Frankreich (Zonenmilch)
- ** FL Proben aus Fürstentum Liechtenstein

Quellen: SuisseLab AG Zollikofen, TSM Treuhand GmbH Bern

Privatrechtliche Bewertung Ergebnisse Milchprüfung (Kuhmilch) Schweiz																
April 2024																
Kanton	Somatische Zellen (Anzahl Betriebe)															
	Keine Beanstandung*		1. Beanstandung*		2. Beanstandung*		3. Beanstandung*		4. Beanstandung*		5. Beanstandung*		Total Bewertungen*			
	Z-0<100	%	Z-0>100	%	Z-1B/5M	%	Z-2B/5M	%	Z-3B/5M	%	Z-4B/5M	%	Z-5B/5M	%	Z-Total	%
AG	104	18.67	405	72.71	23	4.13	15	2.69	7	1.26	3	0.54	0	0.00	557	100
AI	88	34.92	153	60.71	5	1.98	6	2.38	0	0.00	0	0.00	0	0.00	252	100
AR	128	34.41	232	62.37	10	2.69	1	0.27	1	0.27	0	0.00	0	0.00	372	100
BE	2'185	50.30	2'009	46.25	95	2.19	39	0.90	15	0.35	1	0.02	0	0.00	4'344	100
BS/BL	80	36.53	131	59.82	5	2.28	3	1.37	0	0.00	0	0.00	0	0.00	219	100
FR	529	44.53	614	51.68	26	2.19	13	1.09	5	0.42	1	0.08	0	0.00	1'188	100
GE	1	25.00	3	75.00	0	0.00	0	0.00	0	0.00	0	0.00	0	0.00	4	100
GL	80	45.45	96	54.55	0	0.00	0	0.00	0	0.00	0	0.00	0	0.00	176	100
GR	231	47.63	244	50.31	5	1.03	3	0.62	2	0.41	0	0.00	0	0.00	485	100
JU	125	35.41	213	60.34	7	1.98	7	1.98	0	0.00	1	0.28	0	0.00	353	100
LU	655	38.06	1'012	58.80	36	2.09	13	0.76	4	0.23	1	0.06	0	0.00	1'721	100
NE	122	39.10	168	53.85	12	3.85	7	2.24	2	0.64	1	0.32	0	0.00	312	100
NW	98	46.67	106	50.48	5	2.38	1	0.48	0	0.00	0	0.00	0	0.00	210	100
OW	150	41.78	199	55.43	9	2.51	1	0.28	0	0.00	0	0.00	0	0.00	359	100
SG	620	34.58	1'106	61.68	42	2.34	14	0.78	5	0.28	5	0.28	1	0.06	1'793	100
SH	7	12.96	42	77.78	4	7.41	0	0.00	1	1.85	0	0.00	0	0.00	54	100
SO	106	29.28	242	66.85	8	2.21	6	1.66	0	0.00	0	0.00	0	0.00	362	100
SZ	240	43.96	287	52.56	15	2.75	4	0.73	0	0.00	0	0.00	0	0.00	546	100
TG	201	25.00	569	70.77	20	2.49	11	1.37	3	0.37	0	0.00	0	0.00	804	100
TI	33	38.82	44	51.76	5	5.88	2	2.35	1	1.18	0	0.00	0	0.00	85	100
UR	83	52.53	72	45.57	1	0.63	1	0.63	1	0.63	0	0.00	0	0.00	158	100
VD	250	39.43	345	54.42	23	3.63	8	1.26	7	1.10	1	0.16	0	0.00	634	100
VS	164	54.67	125	41.67	8	2.67	1	0.33	2	0.67	0	0.00	0	0.00	300	100
ZG	82	39.61	120	57.97	1	0.48	2	0.97	2	0.97	0	0.00	0	0.00	207	100
ZH	167	21.97	551	72.50	23	3.03	15	1.97	1	0.13	3	0.39	0	0.00	760	100
Total	6'529	40.17	9'088	55.91	388	2.39	173	1.06	59	0.36	17	0.10	1	0	16'255	100
F*	13	31.71	23	56.10	2	4.88	3	7.32	0	0.00	0	0.00	0	0.00	41	100
FL**	7	18.42	25	65.79	3	7.89	3	7.89	0	0.00	0	0.00	0	0.00	38	100
Total	6'549	40.09	9'136	55.93	393	2.41	179	1.10	59	0.36	17	0.10	1	0.01	16'334	100

Legende:

- Z-0<100 Anzahl Betriebe ohne privatrechtliche Beanstandung bei den somatischen Zellen im Untersuchungsmonat, d.h. das schlechtere Ergebnis aus der ersten und letzten Probe im Untersuchungsmonat hatte ≤ 100'000 somatische Zellen/ml
- Z-0>100 Anzahl Betriebe ohne privatrechtliche Beanstandung bei den somatischen Zellen im Untersuchungsmonat; das schlechtere Ergebnis aus der ersten und letzten Probe im Untersuchungsmonat hatte zwischen >100'000 und ≤349'000 somatische Zellen/ml
- Z-1B/5M Anzahl Betriebe mit der 1. Beanstandung bei den somatischen Zellen in 5 Monaten
- Z-2B/5M Anzahl Betriebe mit der 2. Beanstandung bei den somatischen Zellen in 5 Monaten
- Z-3B/5M Anzahl Betriebe mit der 3. Beanstandung bei den somatischen Zellen in 5 Monaten
- Z-4B/5M Anzahl Betriebe mit der 4. Beanstandung bei den somatischen Zellen in 5 Monaten
- Z-5B/5M Anzahl Betriebe mit der 5. Beanstandung bei den somatischen Zellen in 5 Monaten
- Z-Total Total auf somatische Zellen bewertete Betriebe

* Bewertungen und Beanstandungen gemäss der Vereinbarung (Fromarte/VMI/SMP) zur Ausgestaltung der Milchkaufverträge vom 15.12.2015

- * F Proben aus Frankreich (Zonenmilch)
- ** FL Proben aus Fürstentum Liechtenstein

Quellen: Suisselab AG Zollikofen, TSM Treuhand GmbH Bern

Privatrechtliche Bewertung Ergebnisse Milchprüfung (Kuhmilch) Schweiz April 2024								
Kanton	Hemmstoffe (Anzahl Betriebe)							
	Keine Beanstandung*		1. Beanstandung*		2. Beanstandung*		Total Bewertungen*	
	H-0	%	H-1B/12M	%	H-2B/12M	%	H-Total	%
AG	557	100.00	0	0.00	0	0.00	557	100.00
AI	252	98.82	3	1.18	0	0.00	255	100.00
AR	373	100.00	0	0.00	0	0.00	373	100.00
BE	4'345	100.00	0	0.00	0	0.00	4'345	100.00
BS/BL	219	100.00	0	0.00	0	0.00	219	100.00
FR	1'188	100.00	0	0.00	0	0.00	1'188	100.00
GE	4	100.00	0	0.00	0	0.00	4	100.00
GL	176	100.00	0	0.00	0	0.00	176	100.00
GR	485	100.00	0	0.00	0	0.00	485	100.00
JU	353	100.00	0	0.00	0	0.00	353	100.00
LU	1'722	100.00	0	0.00	0	0.00	1'722	100.00
NE	312	99.68	1	0.32	0	0.00	313	100.00
NW	210	100.00	0	0.00	0	0.00	210	100.00
OW	359	99.72	1	0.28	0	0.00	360	100.00
SG	1'794	100.00	0	0.00	0	0.00	1'794	100.00
SH	54	100.00	0	0.00	0	0.00	54	100.00
SO	362	100.00	0	0.00	0	0.00	362	100.00
SZ	547	99.82	1	0.18	0	0.00	548	100.00
TG	807	100.00	0	0.00	0	0.00	807	100.00
TI	85	100.00	0	0.00	0	0.00	85	100.00
UR	158	100.00	0	0.00	0	0.00	158	100.00
VD	634	99.69	2	0.31	0	0.00	636	100.00
VS	300	100.00	0	0.00	0	0.00	300	100.00
ZG	208	100.00	0	0.00	0	0.00	208	100.00
ZH	760	100.00	0	0.00	0	0.00	760	100.00
Total	16'264	99.95	8	0.05	0	0.00	16'272	100.00
F*	41	100.00	0	0.00	0	0.00	41	100.00
FL**	38	100.00	0	0.00	0	0.00	38	100.00
Total	16'343	99.95	8	0.05	0	0.00	16'351	100.00

Legende:

- H-0 Anzahl Betriebe ohne Hemmstoffnachweis in sämtlichen Proben im Untersuchungsmonat (keine privatrechtliche Beanstandung)
- H-1B/12M Anzahl Betriebe mit der 1. Beanstandung wegen Hemmstoffnachweis in 12 Monaten
- H-2B/12M Anzahl Betriebe mit der 2. Beanstandung und mehr wegen Hemmstoffnachweis in 12 Monaten
- H-Total Total auf Hemmstoff bewertete Betriebe

* Bewertungen und Beanstandungen gemäss der Vereinbarung (Fromarte/VMI/SMP) zur Ausgestaltung der Milchkaufverträge vom 15.12.2015

- * F Proben aus Frankreich (Zonenmilch)
- ** FL Proben aus Fürstentum Liechtenstein

Quellen: Suisselab AG Zollikofen, TSM Treuhand GmbH Bern

Privatrechtliche Bewertung Ergebnisse Milchprüfung (Kuhmilch) Schweiz April 2024							
Kanton	Gefrierpunkt (Anzahl Betriebe)						
	Keine Beanstandung*		Beanstandung ohne Sanktionen*		Beanstandung mit Sanktionen*		Total Bewertungen*
	G-0	%	G-B	%	G-BS	%	G-Total %
AG	537	96.41	8	1.44	12	2.15	557 100
AI	243	96.43	5	1.98	4	1.59	252 100
AR	360	96.77	8	2.15	4	1.08	372 100
BE	4'226	97.26	79	1.82	40	0.92	4'345 100
BS/BL	208	94.98	8	3.65	3	1.37	219 100
FR	1'095	92.17	63	5.30	30	2.53	1'188 100
GE	4	100.00	0	0.00	0	0.00	4 100
GL	171	97.16	3	1.70	2	1.14	176 100
GR	461	95.05	14	2.89	10	2.06	485 100
JU	329	93.20	15	4.25	9	2.55	353 100
LU	1'662	96.52	36	2.09	24	1.39	1'722 100
NE	304	97.44	4	1.28	4	1.28	312 100
NW	206	98.10	2	0.95	2	0.95	210 100
OW	352	98.05	5	1.39	2	0.56	359 100
SG	1'715	95.60	45	2.51	34	1.90	1'794 100
SH	53	98.15	1	1.85	0	0.00	54 100
SO	352	97.24	4	1.10	6	1.66	362 100
SZ	528	96.53	10	1.83	9	1.65	547 100
TG	748	92.92	37	4.60	20	2.48	805 100
TI	80	94.12	1	1.18	4	4.71	85 100
UR	155	98.10	2	1.27	1	0.63	158 100
VD	585	92.27	33	5.21	16	2.52	634 100
VS	291	97.00	1	0.33	8	2.67	300 100
ZG	199	95.67	5	2.40	4	1.92	208 100
ZH	744	97.89	10	1.32	6	0.79	760 100
Total	15'608	95.98	399	2.45	254	1.56	16'261 100
F*	40	97.56	1	2.44	0	0.00	41 100
FL**	36	94.74	1	2.63	1	2.63	38 100
Total	15'684	95.99	401	2.45	255	1.56	16'340 100

Legende:

- G-0 Anzahl Betriebe ohne Beanstandung des Gefrierpunkts in der ersten und letzten Probe im Untersuchungsmonat, Wert ≤ -0.520 °C
- G-B Anzahl Betriebe mit Beanstandung des Gefrierpunkts, ohne Sanktionen, Wert zwischen > -0.520 °C und < -0.516 °C
- G-BS Anzahl Betriebe mit Beanstandung des Gefrierpunkts, mit Sanktionen, Wert ≥ -0.516 °C
- G-Total Total auf den Gefrierpunkt bewertete Betriebe

* Bewertungen und Beanstandungen gemäss der Vereinbarung (Fromarte/VMI/SMP) zur Ausgestaltung der Milchkaufverträge vom 15.12.2015. Ab 01.11.2020 unter Berücksichtigung der Adaptionwerte beim Kriterium "Gefrierpunkt" gemäss Ergänzung zur Vereinbarung zur Ausgestaltung der Milchkaufverträge.

- * F Proben aus Frankreich (Zonenmilch)
- ** FL Proben aus Fürstentum Liechtenstein

Quellen: Suisselab AG Zollikofen, TSM Treuhand GmbH Bern

Q75 plus 4m°C: -0.514

Statistisch berechneter Wert aufgrund der jeweils höheren Einzelergebnisse der zwei Monatsproben je Betrieb.

Privatrechtliche Zuschläge und Abzüge* Milchprüfung (Kuhmilch) Schweiz							
April 2024							
Kanton	Zuschlag/Abzug* (Anzahl Betriebe)						
	Zuschlag	%	± 0	%	Abzug	%	Total
AG	84	15.08	417	74.87	56	10.05	557
AI	77	30.56	161	63.89	14	5.56	252
AR	120	32.17	237	63.54	16	4.29	373
BE	1'987	45.72	2'172	49.98	187	4.30	4'346
BS/BL	68	31.05	136	62.10	15	6.85	219
FR	452	38.05	681	57.32	55	4.63	1'188
GE	1	25.00	3	75.00	0	0.00	4
GL	69	39.20	104	59.09	3	1.70	176
GR	205	42.27	265	54.64	15	3.09	485
JU	109	30.88	227	64.31	17	4.82	353
LU	582	33.80	1'070	62.14	70	4.07	1'722
NE	106	33.97	181	58.01	25	8.01	312
NW	88	41.90	114	54.29	8	3.81	210
OW	139	38.72	205	57.10	15	4.18	359
SG	557	31.03	1'166	64.96	72	4.01	1'795
SH	7	12.96	42	77.78	5	9.26	54
SO	93	25.69	249	68.78	20	5.52	362
SZ	210	38.39	314	57.40	23	4.20	547
TG	175	21.69	585	72.49	47	5.82	807
TI	29	34.12	48	56.47	8	9.41	85
UR	76	48.10	78	49.37	4	2.53	158
VD	207	32.65	379	59.78	48	7.57	634
VS	137	45.67	146	48.67	17	5.67	300
ZG	67	32.21	134	64.42	7	3.37	208
ZH	153	20.13	560	73.68	47	6.18	760
Total	5'798	35.64	9'674	59.47	794	4.88	16'266
F*	11	26.83	25	60.98	5	12.20	41
FL**	6	15.79	26	68.42	6	15.79	38
Total	5'815	35.58	9'725	59.50	805	4.93	16'345

Legende:

Zuschlag	Erfüllte Grundanforderungen für den Zuschlag von 0.5 Rappen, ohne Berücksichtigung der käseispezifischen Anforderungen (Anzahl Betriebe)
± 0	Anzahl Betriebe ohne Zuschlagsberechtigung und ohne Abzug im Untersuchungsmonat
Abzug	Total Betriebe mit Abzug im Untersuchungsmonat
Total	Total im Untersuchungsmonat bewertete Betriebe

* Bewertungen und Beanstandungen gemäss der Vereinbarung (Fromarte/VMI/SMP) zur Ausgestaltung der Milchkaufverträge vom 15.12.2015. Ab 01.11.2020 unter Berücksichtigung der Adaptionswerte beim Kriterium "Gefrierpunkt" gemäss Ergänzung zur Vereinbarung zur Ausgestaltung der Milchkaufverträge.

* F	Proben aus Frankreich (Zonenmilch)
** FL	Proben aus Fürstentum Liechtenstein

Quellen: Suissselab AG Zollikofen, TSM Treuhand GmbH Bern

Gehaltswerte Kuhmilch nach Kanton Seite 1/2

Kanton	Inhaltsstoffe	Jan g/kg	Feb g/kg	Mar g/kg	Apr g/kg	May g/kg	Jun g/kg	Jul g/kg	Aug g/kg	Sep g/kg	Oct g/kg	Nov g/kg	Dec g/kg	Jahresdurchschnitt g/kg
Aargau	Fett	44.9	43.6	43.1	42.9									43.6
	Eiweiss	34.7	33.9	33.8	33.6									34.0
	Total	79.6	77.5	76.9	76.5									77.6
Appenzell Ausserrhoden	Fett	42.0	41.2	41.3	41.2									41.4
	Eiweiss	34.9	34.5	34.5	34.5									34.6
	Total	76.9	75.7	75.8	75.7									76.0
Appenzell Innerrhoden	Fett	42.5	42.1	42.1	42.0									42.2
	Eiweiss	34.5	34.2	34.4	34.3									34.4
	Total	77.0	76.3	76.5	76.3									76.5
Baselland	Fett	44.8	43.3	43.3	42.9									43.6
	Eiweiss	34.1	32.9	33.0	32.7									33.2
	Total	78.9	76.2	76.3	75.6									76.7
Bern	Fett	43.7	42.5	42.6	42.0									42.7
	Eiweiss	33.9	33.3	33.4	33.3									33.5
	Total	77.6	75.8	76.0	75.3									76.2
Freiburg	Fett	41.8	40.7	40.5	39.7									40.7
	Eiweiss	33.5	32.9	33.1	33.2									33.2
	Total	75.3	73.6	73.5	72.9									73.8
Genf	Fett	43.3	41.4	40.8	40.4									41.5
	Eiweiss	35.7	34.5	35.0	34.4									34.9
	Total	79.0	75.9	75.8	74.7									76.3
Glarus	Fett	40.0	39.4	39.6	40.0									39.8
	Eiweiss	32.6	32.4	32.6	32.8									32.6
	Total	72.6	71.8	72.2	72.8									72.4
Graubünden	Fett	39.3	39.1	39.4	39.4									39.3
	Eiweiss	32.3	32.3	32.8	32.9									32.6
	Total	71.6	71.4	72.2	72.3									71.9
Jura	Fett	42.6	41.3	41.3	41.2									41.6
	Eiweiss	33.9	33.3	33.4	33.1									33.4
	Total	76.5	74.6	74.7	74.3									75.0
Luzern	Fett	43.5	42.5	42.2	42.0									42.6
	Eiweiss	34.7	34.1	34.0	34.0									34.2
	Total	78.2	76.6	76.2	76.0									76.8
Neuenburg	Fett	41.6	40.8	40.8	41.2									41.1
	Eiweiss	33.8	33.3	33.5	33.1									33.4
	Total	75.4	74.1	74.3	74.3									74.5
Nidwalden	Fett	42.0	41.0	40.7	40.7									41.1
	Eiweiss	34.4	33.5	33.6	33.3									33.7
	Total	76.4	74.5	74.3	74.0									74.8
Obwalden	Fett	41.8	41.0	40.9	41.2									41.2
	Eiweiss	34.3	33.7	33.7	33.8									33.9
	Total	76.1	74.7	74.6	75.0									75.1
Schaffhausen	Fett	45.0	44.0	44.1	43.4									44.1
	Eiweiss	34.5	33.9	33.9	33.6									34.0
	Total	79.5	77.9	78.0	77.0									78.1

Quellen: Suissselab AG Zollikofen, TSM Treuhand GmbH Bern

Die Angaben werden aus allen Proben (automatisch und handgefasste Proben), welche im Rahmen der Milchprüfung untersucht werden, ermittelt (Medianwert).

Gehaltswerte Kuhmilch nach Kanton Seite 2/2

Kanton	Inhaltsstoffe	Jan g/kg	Feb g/kg	Mar g/kg	Apr g/kg	May g/kg	Jun g/kg	Jul g/kg	Aug g/kg	Sep g/kg	Oct g/kg	Nov g/kg	Dec g/kg	Jahresdurchschnitt g/kg
Schwyz	Fett	42.4	41.5	41.3	40.7									41.5
	Eiweiss	34.7	34.1	33.9	33.7									34.1
	Total	77.1	75.6	75.2	74.4									75.6
Solothurn	Fett	45.3	43.8	43.6	42.7									43.8
	Eiweiss	34.4	33.6	33.5	33.4									33.7
	Total	79.7	77.4	77.1	76.1									77.6
St. Gallen	Fett	42.4	41.3	41.3	41.2									41.6
	Eiweiss	34.7	34.1	34.2	34.0									34.3
	Total	77.1	75.4	75.5	75.2									75.8
Tessin	Fett	39.4	39.2	39.0	39.6									39.3
	Eiweiss	32.8	32.3	32.6	33.0									32.7
	Total	72.2	71.5	71.5	72.6									71.9
Thurgau	Fett	43.3	41.9	41.8	41.3									42.1
	Eiweiss	34.7	34.0	34.0	33.8									34.1
	Total	78.0	75.9	75.8	75.1									76.2
Uri	Fett	41.1	40.4	40.6	40.6									40.7
	Eiweiss	33.4	33.4	33.7	33.8									33.6
	Total	74.5	73.8	74.3	74.4									74.3
Waadt	Fett	40.9	40.1	39.9	39.3									40.1
	Eiweiss	33.9	33.3	33.4	33.3									33.5
	Total	74.8	73.4	73.3	72.6									73.5
Wallis	Fett	38.1	38.0	38.0	38.5									38.2
	Eiweiss	32.2	32.3	32.7	32.9									32.5
	Total	70.3	70.3	70.7	71.4									70.7
Zug	Fett	43.0	41.8	41.7	41.1									41.9
	Eiweiss	34.8	34.0	33.8	33.7									34.1
	Total	77.8	75.8	75.5	74.8									76.0
Zurich	Fett	44.0	42.8	42.5	42.0									42.8
	Eiweiss	34.6	33.8	33.9	33.6									34.0
	Total	78.6	76.6	76.4	75.6									76.8
Durchschnittsgehalt	Fett	42.8	41.8	41.7	41.3									41.9
Schweiz	Eiweiss	34.2	33.5	33.6	33.5									33.7
	Total	77.0	75.3	75.3	74.8									75.6
Durchschnittsgehalt	Fett	42.4	42.6	42.1	41.7	41.2	40.6	40.5	40.6	40.7	41.1	42.6	43.3	41.6
Schweiz Vorjahr	Eiweiss	34.3	34.1	33.8	33.8	33.6	32.7	32.4	32.8	33.4	34.3	34.8	34.7	33.7
	Total	76.7	76.7	75.9	75.5	74.8	73.3	72.9	73.4	74.1	75.4	77.4	78.0	75.3
Frankreich (Zonenmilch)	Fett	42.4	41.3	41.2	40.4									41.3
	Eiweiss	35.5	34.8	35.0	34.3									34.9
	Total	77.9	76.1	76.2	74.7									76.2
Fürstentum	Fett	43.7	42.3	42.2	41.5									42.4
Liechtenstein	Eiweiss	34.3	33.5	32.8	33.1									33.4
	Total	78.0	75.8	75.0	74.6									75.8
	Durchschnittsgehalt	Fett	42.8	41.8	41.7	41.3								41.9
Total	Eiweiss	34.2	33.5	33.6	33.5									33.7
	Total	77.0	75.3	75.3	74.8									75.6
Durchschnittsgehalt	Fett	42.4	42.6	42.1	41.7	41.1	40.6	40.5	40.6	40.7	41.1	42.6	43.3	41.6
Total Vorjahr	Eiweiss	34.3	34.1	33.8	33.8	33.6	32.7	32.4	32.8	33.4	34.3	34.8	34.8	33.7
	Total	76.7	76.7	75.9	75.5	74.7	73.3	72.9	73.4	74.1	75.4	77.4	78.1	75.3

Quellen: SuisseLab AG Zollikofen, TSM Treuhand GmbH Bern
 Die Angaben werden aus allen Proben (automatisch und handgefasste Proben), welche im Rahmen der Milchprüfung untersucht werden, ermittelt (Medianwert).

Milchprüfung anderer Säugetierarten (Büffel, Schafe, Ziegen)

Statistische Masszahlen [basierend auf allen Einzelergebnissen*]

April 2024

		Mittelwert	Standard-abw.	5%- Quantil	10%-Quantil	Median	90%-Quantil	95%-Quantil
Keimzahl	Anzahl Proben	1'000 Keime/ml	1'000 Keime/ml	1'000 Keime/ml	1'000 Keime/ml	1'000 Keime/ml	1'000 Keime/ml	1'000 Keime/ml
	410	49	234	3	4	11	55	125

Verteilung Keimzahl / Bereiche in 1'000 Keime/ml aller Einzelergebnisse*

April 2024

Von- Bis	1 - 9	10 - 49	50 - 99	100 - 199	200 - 299	300 - 399	400 - 499	500 - 999	1'000 - 1'499	1'500 - 1'999	2'000 - 2'999	>= 3'000	Total Einzelergebnisse
Anzahl	181	180	26	9	4	1	2	3	2	1	0	1	410
%	44.15	43.90	6.34	2.20	0.98	0.24	0.49	0.73	0.49	0.24	0.00	0.24	100

Hemmstoffe aller Einzelergebnisse*

April 2024

	Anzahl	%
Ohne Hemmstoffnachweis	419	99.76
Mit Hemmstoffnachweis	1	0.24
Total Bewertungen	420	100.00

* Berücksichtigt wurden alle Milchprüfungsproben, bei denen für das jeweilige Analysekriterium ein Ergebnis vorlag. Schweiz, ohne Frankreich (Zonenmilch) und Fürstentum Liechtenstein.

Quellen: Suiselab AG Zollikofen, TSM Treuhand GmbH Bern